

CINES

Rivista trimestrale del Consorzio Industriale Nord Est Sardegna

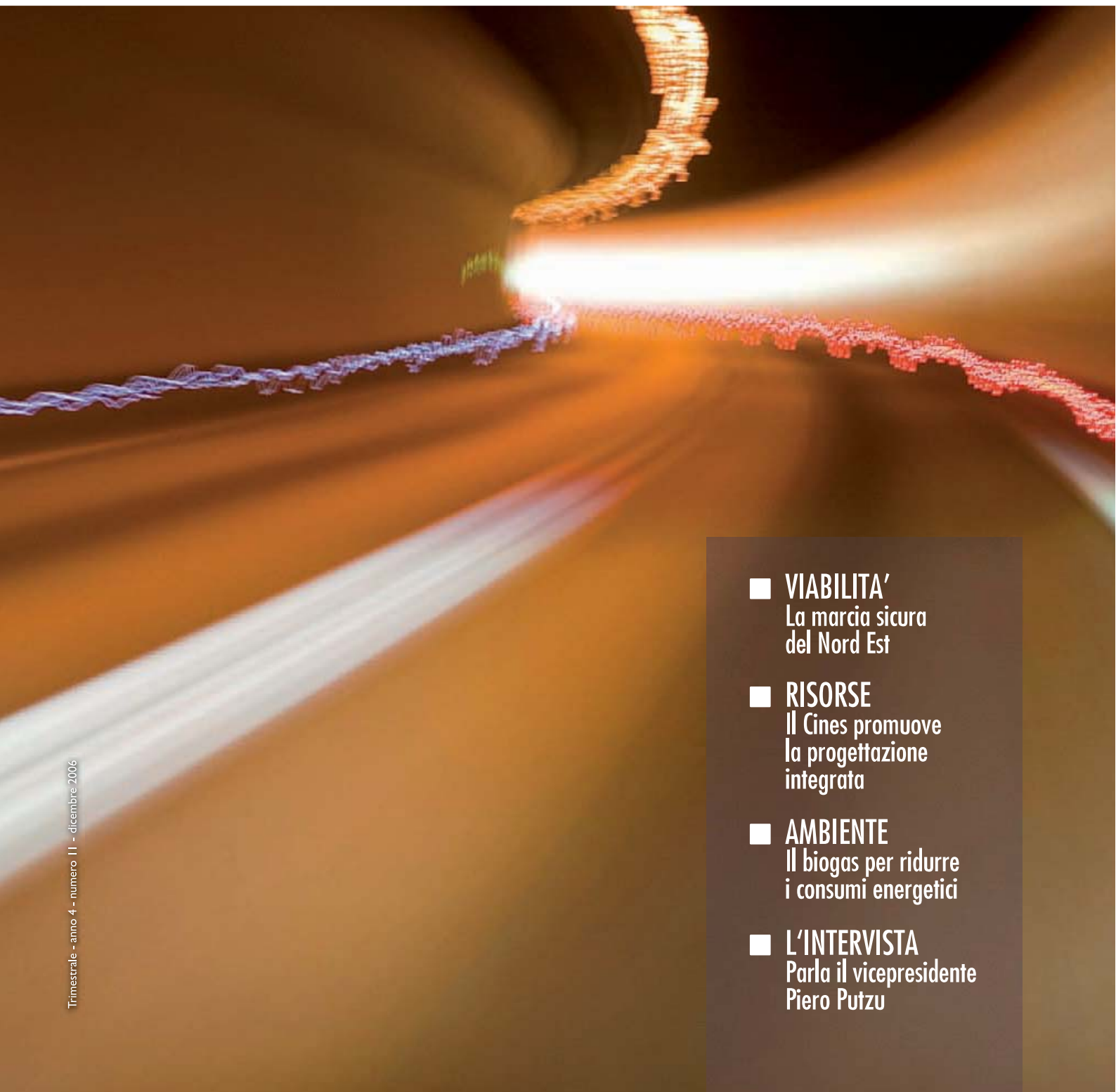

- **VIABILITA'**
La marcia sicura
del Nord Est
- **RISORSE**
Il Cines promuove
la progettazione
integrata
- **AMBIENTE**
Il biogas per ridurre
i consumi energetici
- **L'INTERVISTA**
Parla il vicepresidente
Piero Putzu

IL LEASING CHIAVI IN MANO



Agente e service auto per la Sardegna

 **Locat** leasing
Gruppo UniCredit



Creservice

sas di Maurizio Floris & C.
Intermediazioni finanziarie e leasing

2007, crescere per esistere

Se ne va anche il 2006 e si porta appresso l'interrogativo che lo ha animato da dodici mesi a questa parte: ma questi benedetti Consorzi industriali resteranno in piedi o sono veramente destinati a finire sotto i colpi di mannaia della giunta regionale guidata da Renato Soru? Fino a oggi, gli enti hanno resistito, e la loro decapitazione è slittata nel tempo, anche perché all'interno dei partiti del centrosinistra non mancano le critiche alla decisione del governatore e dello stesso assessore regionale all'Industria, Concetta Rau. Le Comunità sono già state abolite, ma in quel caso il percorso era meno accidentato. Ora si tratta di vedere se ci sarà un'accelerazione nel progetto di riforma degli enti regionali, oppure se l'esecutivo farà ancora slittare la sua decisione, impegnato com'è in vertenze molto più complesse e delicate. Nel frattempo, l'attività del Cines non conosce soste. Di assoluto rilievo il convegno sulla viabilità che ha messo in evidenza un dettagliato studio sui flussi di traffico delle strade del nord est dell'isola. I dati sono incontrovertibili e, dalla loro analisi, emerge con chiarezza l'esigenza che il territorio venga dotato delle infrastrutture stradali adeguate a un territorio in espansione, nel quale la vivacità economica e l'insediamento di nuove attività imprenditoriali raggiungono livelli importanti, soprattutto se li si paragona ad altre aree dell'isola, con un minore tasso di espansione. Il contributo scientifico del convegno sulla viabilità è una garanzia di serietà e, chi è deputato a reperire le opportune risorse finanziarie (la Regione, innanzitutto), non può non tenerne conto. Un altro passo avanti nel campo delle fonti energetiche rinnovabili è stato compiuto alla fine di novembre, quando il presidente Ninni Chessa, il direttore generale Aldo Carta e i rappresentanti della Provincia Olbia-Tempio hanno inaugurato ufficialmente l'impianto che trasforma in energia elettrica il biogas prodotto dai rifiuti della discarica di Spiritu Santu, grazie al conferimento di 16 comuni galluresi. Anche questo progetto fa parte del "nuovo corso" seguito dal Cines in campo ambientale. Lente di Cala Saccaia ha svolto un ruolo decisivo anche nell'ambito della Programmazione Integrata e negli uffici del Cines si è lavorato alacremente per coordinare l'attività di chi vuole accedere a questo tipo di finanziamenti. In questo numero, ci siamo anche soffermati sulla collaborazione con Sviluppo Italia a proposito delle nuove opportunità imprenditoriali a favore dei giovani e abbiamo dato conto della partecipazione non simbolica del Cines al Salone Nautico di Genova e alla seconda edizione de "L'isola ecologica" svoltasi alla Fiera di Cagliari alla fine di novembre. L'intervista all'amministratore di turno, infine, l'abbiamo fatta con il vicepresidente Piero Putzu. Non ci resta che salutarci, augurando a tutti un prospero 2007.

Maria Assunta Fodde

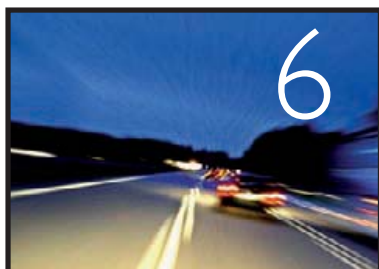

CINES

Trimestrale - Anno 4 - numero 11 - dicembre 2006

Editore

C.I.N.E.S.
Località Cala Saccaia 07026 Olbia
tel. 0789.597125 - fax 0789.597126
www.cines.it - trimestrale@cines.it

Direttore Responsabile

Maria Assunta Fodde
cines@prismapress.it

Redazione

Prisma Press Comunicazione
Via Romana I
07026 Olbia
telefono e fax 0789.28851
info@prismapress.it

Fotografie

Archivio Prisma Press,
Visionare di Giuseppe Ortu

Stampa

La Grafica - Porto Torres (SS)
Mariposa sas

Pubblicità

Ufficio marketing Cines: g.chisu@cines.it

È vietata l'utilizzo di qualunque materiale, testi, foto e grafica pubblicitaria prodotta dalla Prisma Press srl. Tutti i diritti sono riservati.

Registrazione presso il Tribunale di Tempio Pausania n. 115 del 13/01/2004

Editoriale

I 2007, crescere per esistere

Viabilità

6 Le infrastrutture stradali del Nord-Est

Ecologia

11 Trovare energia tra i rifiuti

Ambiente

14 Isola ecologica: il Cines dice la sua

Intervista all'amministratore

16 Parla il vicepresidente Piero Putzu

Progettazione integrata

21 Il Cines capofila del turismo sostenibile

Nautica

24 Tanta Gallura al Salone di Genova

Sviluppo Italia

27 Avvicinare i giovani all'impresa

Le aziende informano

31 Disea e Autoplus

Le aziende del Cines

36 Elenco aggiornato degli insediamenti

Grafica: Prisma press



REGIONE AUTONOMA DELLA SARDEGNA



SERVIZI ALLE IMPRESE SOSTEGNO ALLO SVILUPPO



CAMERA DI COMMERCIO
INDUSTRIA ARTIGIANATO
E AGRICOLTURA
SASSARI

I nostri servizi: Rilascio certificati • Assistenza alle operazioni di esportazione e importazione • Corsi di aggiornamento professionale per imprenditori • Presenza alle più qualificate manifestazioni fieristiche italiane e internazionali • Marketing strategico • Interventi finalizzati alla valorizzazione delle risorse locali • Attività di consulenza per la creazione di impresa • Camera Arbitrale e Collegio di Conciliazione • **Le nostre pubblicazioni:** Impresa e Civiltà • Studi, ricerche e indagini sullo sviluppo dell'economia provinciale • **Azienda Speciale Promocamera:** Eurosportello • Sportello finanza e credito • Sportello ambiente • Area espositiva per mostre specializzate • Sale per conferenze, incontri di settore

Sede: Via Roma , 74 - Sassari - Tel. 079 208 0200 • Promocamera: Predda Niedda S.S. Sassari-Alghero - Tel. 079 263 8800

ORGANIGRAMMA

CONSORZIO INDUSTRIALE NORD EST SARDEGNA

C.I.N.E.S.

LEGENDA

- ORGANI ISTITUZIONALI
- CENTRI DI RESPONSABILITA'
- SERVIZI
- INTERNAL AUDITING

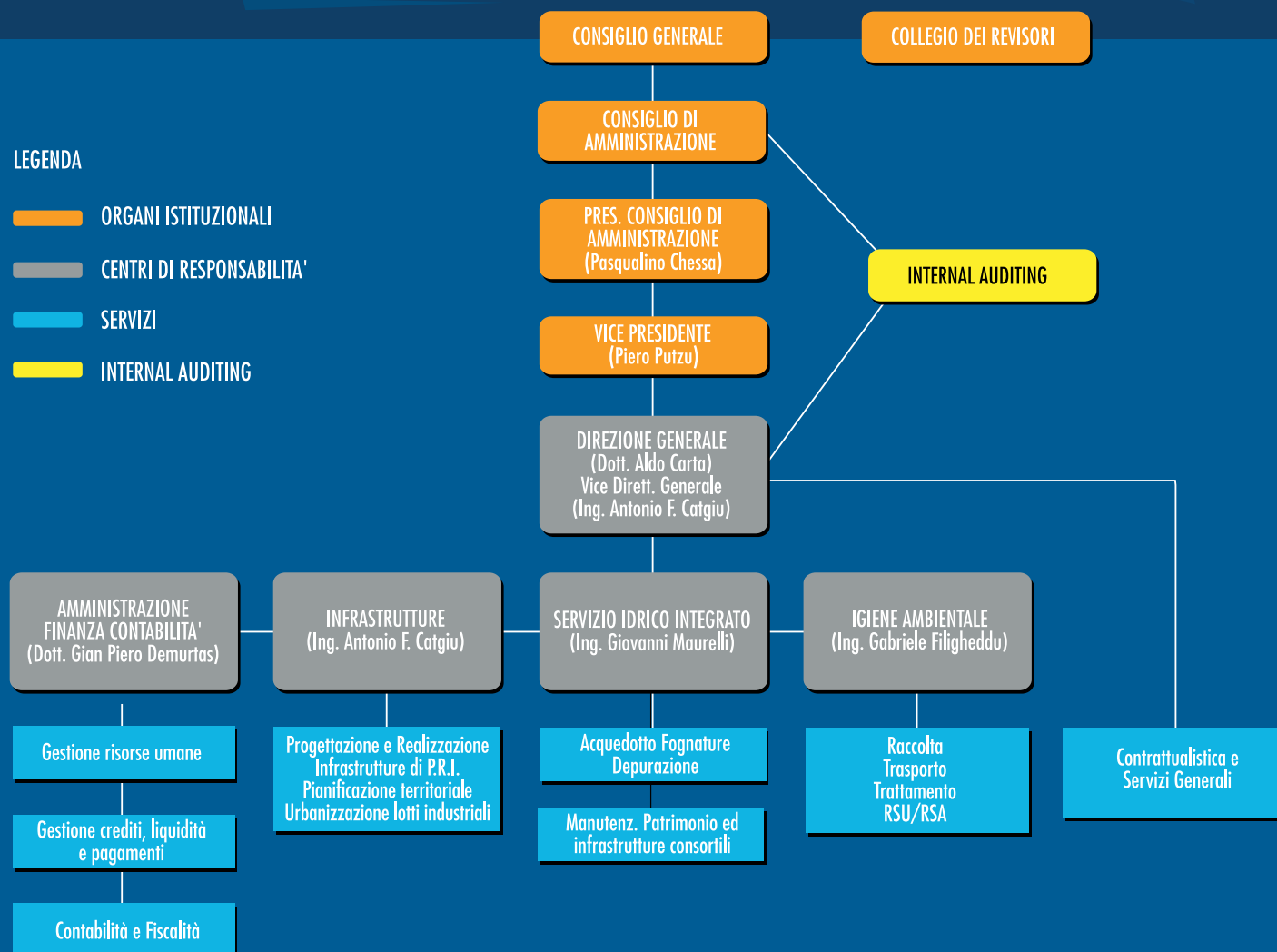

Sede Sociale

07026 OLBIA (SS) - Zona Ind. - Loc. Cala Saccaia
Tel. +39 0789 597125 - 597099 Fax 0789 597126
www.cines.it - e-mail: cines@cines.it
P.I. 00322750902 - C.F. 82004630909

Sedi Operative

Impianto di Potabilizzazione Consortile:
Zona Ind. Sett. 7 - OLBIA (SS) - Tel.+39 3487211462

Impianto di Depurazione Consortile:

Asse Med. Km 3,00 Zona Ind. Sett.2 - OLBIA (SS) - Tel.+39 3487211463

Piattaforma Trattamento e Smaltimento RSU/RSA

S.S.125 Orientale Sarda Km 6 - Loc. Spiritu Santu - OLBIA (SS) - Tel. + 39 0789 42110

Si, viaggiare

Da un dettagliato studio commissionato dal CINES sulle infrastrutture stradali del Nord-Est dell'isola emerge l'esigenza di realizzare nuovi collegamenti

Uno studio senza precedenti, il cui valore è fuori discussione. Su questo punto, almeno, c'è pieno accordo. Tale è la consistenza del lavoro commissionato dal CINES ai ricercatori dell'Università di Cagliari e presentato nel corso della giornata di studio svoltasi a due passi dallo stesso Consorzio, all'Hotel Luna Lughente lo scorso 6 dicembre dal titolo "Un nuovo assetto per le infrastrutture stradali del Nord-Est Sardegna".

Al tavolo principale sedevano il Presidente della Provincia di Olbia-Tempio Pietrina Murrighile, il Presidente del CINES Pasqualino Chessa, l'Assessore Regionale ai trasporti Carlo Mannoni e il coordinatore dei lavori, l'ing. Gianni Mura, consulente del Consorzio Industriale. In platea, tecnici, imprenditori e amministratori del territorio.

La giornata è stata divisa in due parti: nella prima, il maggior spazio è stato dedicato alla presentazione dei risultati dello studio da parte degli ingegneri Emanuela Cecere, Francesca Maltinti e Mauro Coni dell'Università di Cagliari, con un illuminante intervento conclusivo dell'ing. Annunziata, sempre dell'Università di Cagliari. La seconda parte della giornata è stata dedicata al "tavolo tecnico-istituzionale" che ha visto il confronto delle proposte e delle esigenze dei politici, degli amministratori e degli studiosi della materia, per la definizione di linee programmatiche comuni e il chiarimen-



La relazione introduttiva alla giornata di studio tenuta dall'ing. Emanuela Cecere

to delle tendenze in atto. Il confronto fra gli amministratori che ne è scaturito è stato a tratti anche vivace, ma non ci importa qui tanto rendere conto di queste polemiche, quanto concentrarci sui contenuti tecnici dello studio che riguarda, è bene ricordarlo, non la progettazione di un intervento di riordino della rete stradale, ma un'analisi dei flussi di traffico sulle direttrici esistenti, per l'individuazione dei "punti critici" su cui semmai effettuare un intervento.

È sul merito dell'intervento che la decisione spetta invece politica, come ha anche ricordato l'ing. Annunziata, a capo del-



Un esempio della "zonizzazione" effettuata dai ricercatori di Cagliari con i relativi livelli di servizio.





A sinistra:

Il Presidente della Provincia Olbia Tempio Pietrina Murrighile, l'Assessore Regionale ai Trasporti Carlo Mannoni e l'ing. Mura al tavolo della presidenza della giornata di studio promossa dal Cines

Sotto:

Generazione e attrazione degli spostamenti giornalieri intercomunali nella nuova provincia secondo l'analisi dei ricercatori dell'Università di Cagliari. In entrambi i casi è l'area urbana di Olbia a farla da padrone

l'equipe di studio, e del resto la costruzione di strade è un'attività strategica importante, frutto e specchio della visione di un territorio, in grado di agire profondamente anche sul tessuto sociale dello stesso, modificandone la costituzione.

Queste problematiche trovano un posto di rilievo anche nell'agenda di Pietrina Murrighile, che ha sciorinato le cifre macroscopiche sui flussi di traffico nella provincia (sei milioni di persone ogni anno è il traffico passeggeri, quattro sono i milioni di persone che scelgono di trascorrere le vacanze in Gallura) e le esigenze "minori" dal punto di vista delle cifre, ma straordinariamente importanti e sentite da chi il territorio lo abita: la mobilità interna, con problemi storici come l'accessibilità di La Maddalena o la fruibilità dei servizi dislocati nei due capoluoghi da parte di chi vive nei piccoli centri, o il pendolarismo scolastico e lavorativo. "Oltre che guardare le cifre dobbiamo ricordarci che questa è una battaglia politica" ha sottolineato la Murrighile. Il rischio sarebbe altrimenti quello di pensare il

Generazione totale degli spostamenti



Attrazione totale degli spostamenti



sistema della viabilità gallurese solo in funzione di chi "viene da fuori" e non di chi trascorre in Gallura tutto l'anno.

"Al primo posto sta il rapporto con il paesaggio – ha proseguito la Presidente – ma il paesaggio è un testo che noi consideriamo modificato e modificabile". Niente oltranzismo ecologista, dunque, davanti all'urgenza di risolvere problemi che si trascinano e s'incancreniscono da decenni.

Il Consorzio Industriale stesso si è trovato a fare i conti, anni fa, con queste carenze, e a "far da se", realizzando quella circoscrizione esterna che lo ha reso "quasi involontariamente", secondo le parole del Presidente Chessa, un attore nello scenario della viabilità gallurese. Proprio dal grande successo di questa struttura realizzata dal Consorzio, e dall'esigenza di studiare dal profondo altri interventi migliorativi, è nata l'idea di commissionare una ricerca all'Università di Cagliari.

"Ogni volta che si fa un progetto, si deve partire da un'analisi approfondita e da una programmazione – come rimarcato

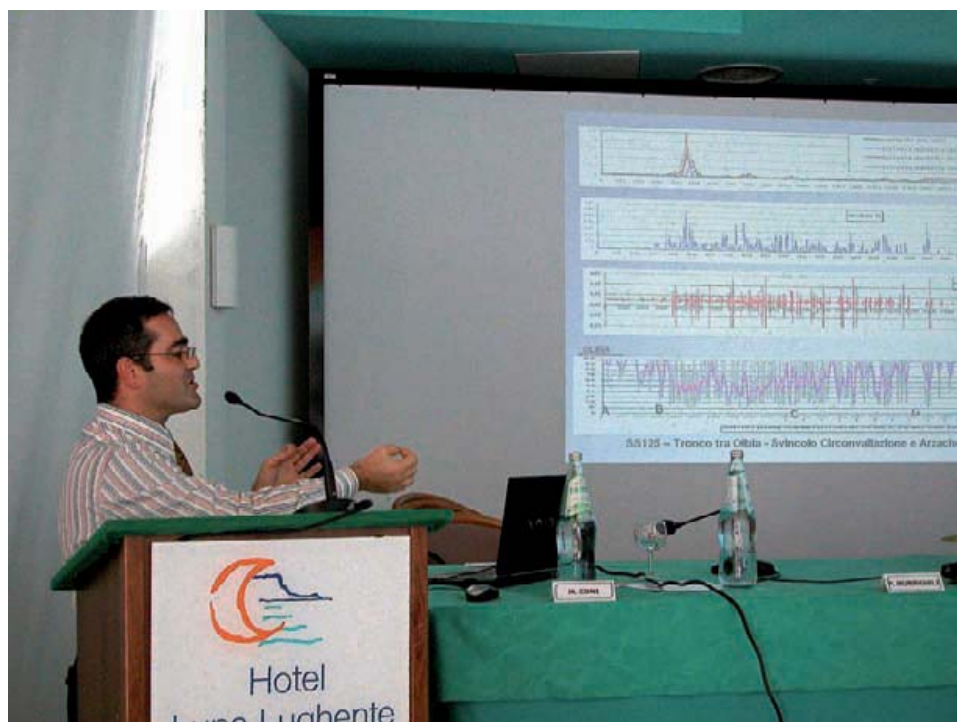

L'ing. Mauro Coni
durante la sua relazione

Rilevati per la prima volta in modo scientifico i dati sul comfort di marcia e sulla velocità di percorrenza in relazione alla sicurezza

dall'ing. Mura – ma ogni volta che si vuole modificare un progetto, è serio ripercorrere l'intero iter e ripartire dalla programmazione”.

Questo è lo scopo che la ricerca presentata vuole avere, parlare nuovamente, con gli strumenti scientifici più moderni a nostra disposizione, il quadro della situazione trasporti nel territorio Gallura, sulla base di nuove esigenze (doppio capoluogo)

Lo studio condotto dai ricercatori dell'Università di Cagliari si è articolato in più fasi: in primo luogo, è stata condotta un'indagine sui flussi veicolari e sulla mobilità nel territorio, quante persone si spostano, dove vanno, da dove arrivano. In tutti e due i casi, sia come generatrice di traffico in uscita che in misura dell'attrazione esercitata sugli spostamenti, è l'area urbana di Olbia a farla da padrone, complici porto e

aeroporto. I dati assoluti però dicono poco, e il secondo passo è stato dunque quello della “zonizzazione”, ovvero l'individuazione di aree attraversate da direttrici stradali contigue e dalle caratteristiche simili. L'area interessata dallo studio riguarda l'intero territorio provinciale, cioè un territorio piuttosto esteso, e la zonizzazione è stata effettuata tenendo conto anche delle caratteristiche di utilizzo del territorio (urbano, turistico, agrario) e delle barriere fisiche presenti (orografia). Inoltre, per poter individuare anche i flussi di traffico in entrata e in uscita dal territorio, sono stati presi in considerazione alcuni territori esterni a quelli della Provincia, arrivando così ad un totale di ben 23 “zone” individuate, ciascuna in pratica oggetto di un'analisi separata.

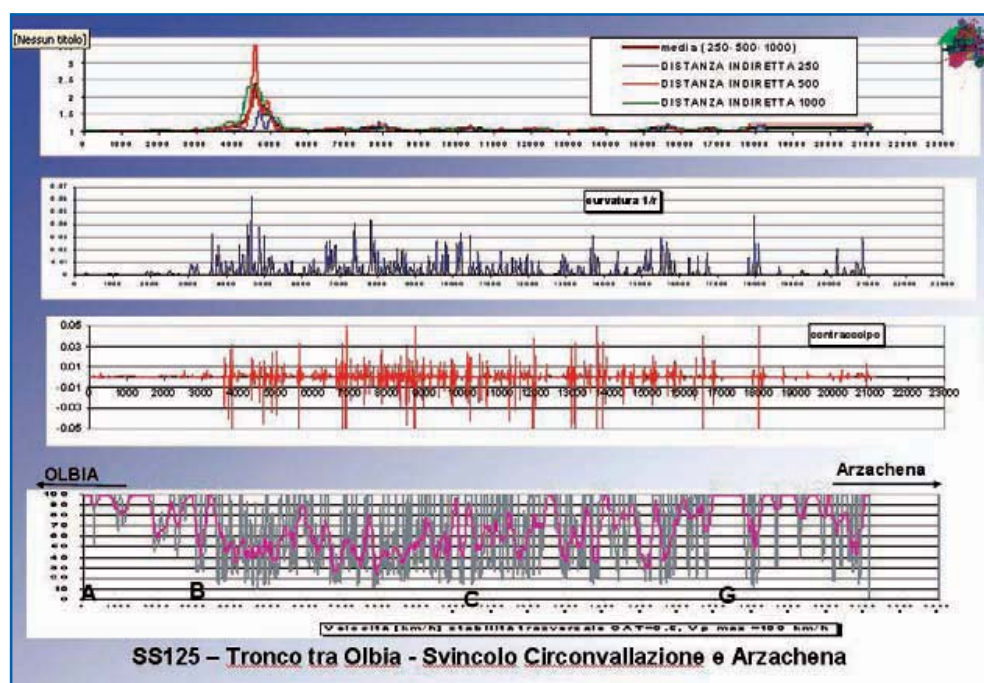

Raggio delle curve, accelerazione laterale, frenate, velocità punto per punto calcolate con precisione scientifica sulla Olbia-Arzachena

Volumi di traffico misurati nei mesi da maggio a ottobre
nel sistema viario attorno ad Olbia.
Il punto 7 indica l'imbocco della strada per Arzachena

L'ing. Annunziata dell'Università di Cagliari
e l'Assessore Regionale ai Trasporti Mannoni

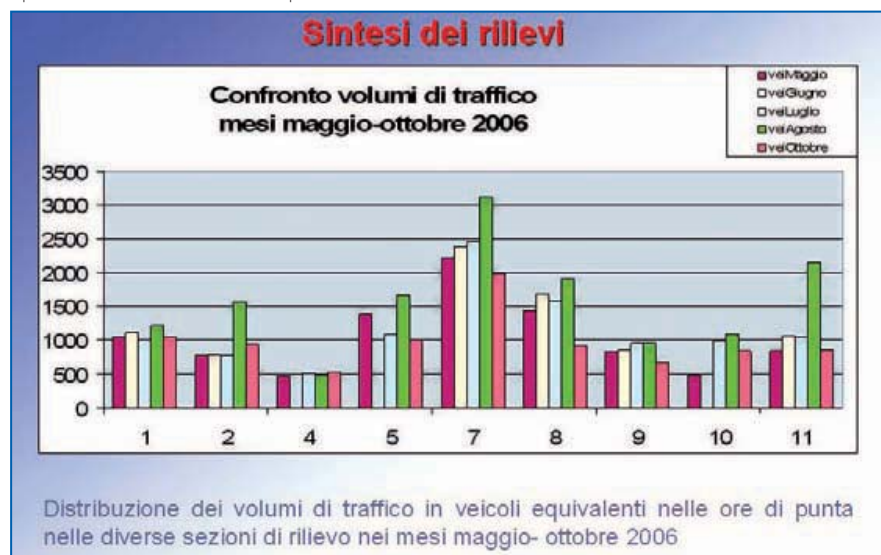

L'analisi dei flussi di traffico e della mobilità consentono l'individuazione dei punti critici. Nel territorio gallurese il potenziamento della rete stradale diventa una rivendicazione essenziale

Subito da questi dati è emersa la grande differenziazione dei flussi di traffico sul territorio, con alcune zone che subiscono una pressione veicolare veramente notevole, di circa 3.000 veicoli equivalenti l'ora nei periodi di punta (si parla di "veicoli equivalenti" in quanto anche il traffico pesante viene ricondotto a questa "unità di misura" del traffico, internazionalmente riconosciuta) contro altre zone che, negli stessi periodi, accolgono meno di 500 veicoli equivalenti l'ora.

Come era facilmente prevedibile, la zona maggiormente "congestionata" è risultata essere quella in uscita da Olbia, in direzione Arzachena, designata con il numero 7 nell'elenco della "zonizzazione" dell'equipe di studiosi.

In seguito si è provveduto all'analisi e assegnazione dei "livelli di servizio" relativi a ogni strada. Il "livello di servizio" è definito come misura della qualità della circolazione in corrispondenza di un flusso assegnato. In pratica, indica la "portata" di una strada, quasi fosse una condotta, e dice essa è sovra o sottoutilizzata in base alle sue caratteristiche.

Il "livello di servizio" come parametro di efficienza delle strade fu stato elaborato per la prima volta negli Stati Uniti d'America e tiene conto, oltre al rapporto flusso/capacità anche di molti altri fattori, quali la velocità media di viaggio e la densità del traffico, fornisce dunque un parametro certo su libertà di guida, comfort, sicurezza e costo del trasporto.

I "livelli di servizio" vengono indicati con le lettere dell'alfabeto latino da A (ottimo) a F (pessimo). Nello studio dell'Università di Cagliari si è tenuto conto anche di quelli che saranno i livelli negli anni a venire, in previsione degli aumenti del traffico in determinate zone che sembrano seguire un andamento abbastanza costante. Anche qui, grande incoerenza nei dati sul territorio, con livelli di efficienza che coprono l'intera scala, con,

ancora una volta, la zona 7 in evidenza negativa, con livello di servizio F, ma anche le altre strade non se la passano troppo meglio, il livello di servizio più alto riscontrato è C, mentre la media delle strade del territorio si assesta su D oppure E.

Detto in altri termini, la distanza massima da Olbia e il più lontano confine della sua provincia è di soli 53 km, ma per percorrere questi 53 km occorre in media un'ora e mezza.

Ogni parametro è stato misurato, con un lavoro certosino, dalla larghezza delle corsie a quella delle cunette, dall'accelerazione sopportata dai veicoli nelle curve, al numero e all'entità delle frenate, dalla velocità media punto per punto, agli scossoni dovuti alle buche e alla deformazione del manto stradale, in uno studio che, come ha ricordato lo stesso Assessore Regionale ai Trasporti Cannoni, "non ha precedenti a livello regionale per scientificità dell'approccio, e pochi paragoni anche a livello nazionale".

In conclusione i ricercatori hanno provato a confrontarsi con vari scenari progettuali, a partire dal progetto di raddoppio della circonvallazione, alla costruzione di nuove arterie, al raddoppio dell'intera Olbia-Arzachena, sempre anche in relazione dell'aumento di traffico atteso nei prossimi 20 anni. Le soluzioni prospettate in realtà sono molteplici, ma su queste la parola passa (è già passata) alla politica.



Hatteras

Importatore esclusivo per l'Italia, Montecarlo e Francia

AZIMUT
YACHTS

Concessionario esclusivo Sardegna

ATLANTIS

Concessionario esclusivo Sardegna

Luhers

Importatore esclusivo per l'Italia

CABO

Importatore esclusivo per l'Italia

MAKO MARINE

Importatore esclusivo per l'Italia

SNO GROUP

OLBIA: LOCALITÀ SU ARRASOLU - Z.I. SETT. 2

TEL. +39 0789 596174/75 FAX +39 0789 596732

OLBIA: CALA SACCAIA TEL. +39 0789 57606 FAX +39 0789 57689

CANTIERE PORTO CERVO: PORTO CERVO (SS) TEL/FAX +39 0789 91135/52

MONTICARLO: Av. des Papalins 98000 Port de Fontvieille

Tel/Fax +377 97703135/37

PORTO TURISTICO DI ROMA: Lungomare Duca degli Abruzzi 84

Tel/Fax +39 06 56340068

MARINA DI PUNTALDIA: San Teodoro (Nu) Tel. +39 0784 664213

PORTO ROTONDO: via Belli 14 Tel. +39 0789 347290

POLTU QUATU: Marina dell'Orso Tel/Fax +39 0789 950100

LA SPEZIA: Viale S. Bartolomeo 831 Tel/Fax +39 0187 514037



snogroup.com

SNO
GROUP

CANTIERE
SNO YACHTS

CANTIERE
SNO BOATS

CANTIERE
PORTO CERVO



- VENDITA IMBARCAZIONI NUOVE.
- AGENZIA PRATICHE NAUTICHE, BROKERAGE USATO.
- RIMESSAGGIO INVERNALE IMBARCAZIONI, TRAVEL LIFT 200 TONS.
- REFITTING, SALA VERNICIATURA IMBARCAZIONI FINO A 35 METRI.
- OFFICINE, CARPENTERIA, FALEGNAMERIA E INSTALLAZIONE ELETTRONICA DI BORDO.

La “mission” del Cines trovare l’energia dai rifiuti

Avviata la trasformazione del biogas nella discarica di Spiritu Santu alla presenza del management del Consorzio industriale e della Provincia Olbia-Tempio

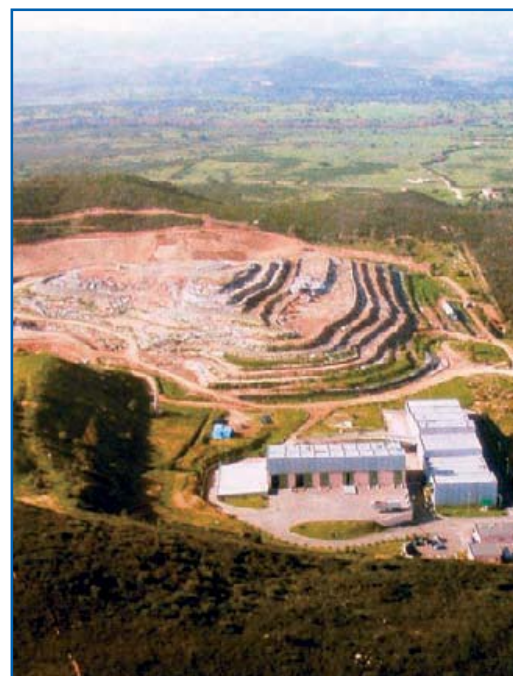

Emissioni ridotte, lauti profitti. Lo slogan appartiene ad una grossa società che nel 2005 ha lanciato un messaggio al mondo per gli investimenti nelle energie rinnovabili. Il recupero dei gas prodotti da una discarica sono una esigenza ambientale e un beneficio per l'ente impegnato nella gestione dei rifiuti. Il Cines ha cominciato dal 28 ottobre scorso la produzione di energia elettrica con la trasformazione del biogas dei rifiuti conferiti a Spiritu Santu, alla periferia sud-est di Olbia, e lo scorso 30 novembre l'intero management del Consorzio Industriale, capeggiato dal presidente Ninni Chessa e dal Direttore Generale Aldo Carta, ha ufficialmente inaugurato quello che può definirsi il “nuovo corso ecologico” alla presenza dei rappresentanti della Provincia di Olbia-Tempio. L'obbligo di recupero della potente miscela contenuta all'interno della discarica deriva dalla legge statale. Ed è l'articolo 12 del decreto legislativo numero 387/2003 a promuovere la realizzazione di opere di pubblica utilità con contributi a favore della produzione energetica da fonti alternative. Quello della sostenibilità ambientale è diventato l'obiettivo primario per la presidenza di Ninni Chessa, che dal suo insediamento ha puntato tutta la pianificazione dell'ente sui nuovi sistemi di tecnologia verde.

L'impianto di captazione e trasformazione del biogas in energia rientra infatti nel quadro di progettazione della riconversione delle funzioni del Cines, che a breve dovrà dimostrare di potersi autofinanziare, a causa della soppressione dell'ente voluta da Renato Soru. Da anni il Cines si occupa di gestire la raccolta, il trattamento e lo smaltimento dei rifiuti di 16

comuni galluresi, da Santa Teresa a Olbia. Nell'area dove è situata la discarica consortile arrivano i rifiuti indifferenziati che vengono tritati e selezionati meccanicamente. Attualmente, la capacità di trattamento dell'impianto è di 60 mila tonnellate annue di rifiuti dai quali viene prodotto un compost grezzo utilizzato per gli strati di copertura della discarica. All'interno della discarica, oltre ai liquidi e ai fumi, vengono prodotti alcuni gas. La miscela di questi gas, in assenza di ossigeno, viene comunemente chiamata biogas, ovvero gas biologico prodotto dalla decomposizione dei rifiuti organici.

Il biogas prodotto dai rifiuti non deve restare all'interno della discarica. Si rischia l'esplosione della montagna di rifiuti, e si provoca un danno ambientale con le emissioni. Con il recupero del biogas, il Cines potrà produrre energia elettrica da immettere nella rete pubblica dell'Enel e risparmiare così sui consumi dell'impianto di captazione. Recupero per legge, riciclo per risparmio. A Spiritu Santu sono state realizzate finora due discariche. La prima, avviata nel 1991 e in fase di chiusura, potrà contenere fino a 931 mila metri cubi di rifiuti. Oggi si trova esattamente al picco massimo di produzione di biogas, ma con l'eliminazione del biogas metano avviata con il nuovo impianto, la sua durata sarà più lunga, consentendo al sistema di entrare a piano regime. Quando la montagna raggiungerà la sua altezza naturale con la copertura prevista fra cinque anni, tutta la struttura continuerà a lavorare con il recupero del gas prodotto dalla nuova discarica, dislocata non molto distante dalla vecchia. La nuova discarica potrà contenere i rifiuti organici dei comuni conferenti in Gallura per una volumetria di 360

mila metri cubi e consentirà all'impianto di rendere per almeno quindici anni. L'investimento complessivo per il riciclo del gas metanogeno è di 2 milioni e mezzo di euro. A

L'obiettivo degli amministratori dell'ente è quello di promuovere opere di pubblica utilità con la produzione energetica da fonti alternative

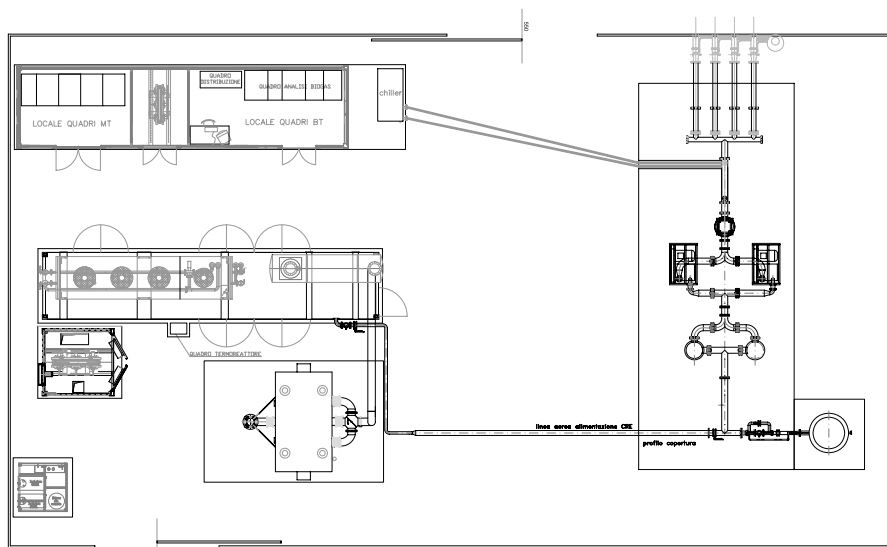

REGIONE SARDEGNA
PROVINCIA DI SASSARI
COMUNE DI OLBIA

DISCARICA CONSORTILE DI MONTE
SPIRITU SANTU

IMPIANTO DI RECUPERO ENERGETICO
DEL BIOGAS
PROGETTO ESECUTIVO

| POSIZIONE | NUMERO | RELAZIONE | FILE |
|-----------|--------|-----------|------|
| 1 | 1 | RELAZIONE | FILE |
| 2 | 2 | RELAZIONE | FILE |
| 3 | 3 | RELAZIONE | FILE |

DANECO SPA

LAYOUT CENTRALE DI ESTRAZIONE
E RECUPERO

15

A1

0,000 0,000 0,000 0,000

Il Cines produrrà energia elettrica e la immetterà nella rete pubblica dell'Enel: garantito il risparmio dei consumi

conti fatti già dai prossimi anni la corrente elettrica prodotta concorrerà al funzionamento dell'intero impianto, per un totale di cinque milioni e mezzo di kw/h all'anno, e contribuirà a ridurre i tempi di ammortamento della spesa sostenuta dal consorzio. Per ora l'energia elettrica prodotta, che equivale al fabbisogno annuale della popolazione di un piccolo comune, viene ceduta al gestore nazionale. Il Cines invece acquista la corrente dall'Enel ad una tariffa multioraria. È stato fatto un importante passo avanti verso la gestione equilibrata del territorio, compatibile con il problema dei rifiuti e la riduzione della diffusione in aria di composti maleodoranti e nocivi per l'ambiente. Il sistema messo in moto dal Cines è l'unico presente nel nord Sardegna e presto anche gli utenti potranno beneficiare di un risparmio nelle tasse sui rifiuti.

Lo schema progettuale dell'impianto è stato realizzato tenendo conto del ciclo di vita dell'impianto e della quantità dei conferimenti ipotizzati per i prossimi anni.

I lavori sono stati seguiti dalla Waste Italia e l'impianto, di fabbricazione tedesca, è composto da 30 pozzi di captazione del gas, di due stazioni di regolazione, di una centrale di combustione e trasformazione in energia. Sono stati eseguiti prima i lavori per l'inserimento dei pozzi per la captazione del biogas nella vecchia discarica e quindi sono stati costruiti quelli in elevazione per la nuova. Dai pozzi, il gas viene convogliato nelle stazioni di regolazione tramite delle condotte di trasporto. Due stazioni sono già attive, le altre due comprese nel progetto definitivo verranno costruite per servire la discarica ancora in costruzione.

Cos'è il biogas?

Il gas biologico è una miscela di metano, anidride carbonica, azoto, idrogeno e ossido di carbonio prodotto dalla decomposizione dei rifiuti organici. Viene comunemente chiamato biogas, ed è il prodotto della fermentazione dei rifiuti in assenza di ossigeno. La sua generazione varia nel tempo, come anche la composizione che si evolve in quattro fasi. La prima fase è quella "aerobica" che produce anidride carbonica; la seconda fase è caratterizzata dalla diminuzione di ossigeno, che porta l'ambiente in condizioni anaerobiche, con maggiore produzione di anidride carbonica e idrogeno. Con la terza fase diminuisce invece la produzione di anidride carbonica e comincia la generazione di metano. La produzione di biogas raggiunge la stabilizzazione nella quarta fase, e la sua composizione non varia più fino alla fase di discesa del picco di massima generazione. La conformazione della discarica e la tipologia dei rifiuti conferiti definiscono i tempi di produzione del biogas.

WWW.REGIONE.SARDEGNA.IT

WWW.CRS4.IT

WWW.CONSORZIO21.IT

WWW.
AGENZIALAVORO.
IT

WWW.
INVESTIREINSARDEGNA.
IT

WWW.SENTIEROIMPRESA.IT

WWW.OSSIND.IT

WWW.OPPORTUNITALIA.IT

WWW.DIESIS.IT

WWW.SFIRS.IT

GLI INDIRIZZI PER LO SVILUPPO DELLA VOSTRA IMPRESA.

Dove trovare le informazioni più dettagliate per conoscere i finanziamenti che la Regione Sardegna mette a disposizione per il sostegno delle imprese sarde? Consultate gli indirizzi internet indicati in questa pagina per conoscere nel dettaglio i contributi relativi ai settori dell'industria, del turismo e dell'artigianato, troverete la strada giusta per lo sviluppo della vostra impresa.

NUMERO VERDE
800 233368

RETE DEGLI UFFICI RELAZIONI CON IL PUBBLICO



REGIONE AUTONOMA DELLA SARDEGNA

Isola Ecologica il Cines dice la sua

Anche quest'anno l'ente di Cala Saccaia non ha fatto mancare il suo contributo alla manifestazione di Cagliari

L'isola ecologica. Non è solo una speranza, questo slogan. È piuttosto un obiettivo al quale tendono le istituzioni e gli enti che operano nel territorio regionale. Il Cines è tra questi, anzi è in prima linea nella politica che tende alla "Sardegna sostenibile". Si spiega in questo modo la presenza dell'ente di Cala Saccaia che, per il secondo anno consecutivo, ha partecipato con un proprio stand alla seconda edizione de "L'Isola Ecologica", svoltasi anche quest'anno nei locali della Fiera di Cagliari il 24 e il 25 novembre scorsi.

La manifestazione ecologica, secondo lo spirito degli organizzatori (l'associazione culturale "Scripta Manent"), è un'occasione di confronto e di verifica tra le amministrazioni locali e tutti i soggetti che, a vario titolo, operano nel comparto ambientale per ragionare insieme, con le opportune sinergie, sulla costruzione di politiche che rispettino del bene più prezioso di cui la Sardegna dispone: il nostro territorio. Il Cines fa parte integrante di questo progetto nel senso che ne condivide la filosofia e la sua attività nel territorio di Olbia lo dimostra a pieno titolo. L'impulso alla partecipazione è arrivato dal presidente del Cines, Ninni Chessa, che, come il suo predecessore, ha ritenuto indispensabile illustrare ai visitatori (oltre 5mila, nei due giorni) qual è il livello dei servizi erogati alle aziende insediate nell'agglomerato consortile e nella stessa città di Olbia. È toccato alla dottoressa Graziella Chisu fare da padrona di casa ai visitatori, e in particolare alle numerose scolaresche che hanno visitato la manifestazione della Fiera.

Il Cines - è stato spiegato a "L'Isola Ecologica" - gestisce direttamente un'attività di pubblica utilità come la potabilizzazione delle acque, la depurazione industriale e civile e la raccolta, il trattamento e lo smaltimento finale dei rifiuti solidi urbani.

SETTORE IDRICO INTEGRATO.

Due gli impianti del Cines per la depurazione degli scarichi industriali e civili e la potabilizzazione. L'impianto per questo ultimo servizio si trova nel settore 7 della zona industriale e potabilizza l'acqua grezza proveniente dal bacino del Liscia e da alcune opere di captazione superficiali e sotterranee. "L'impianto - hanno spiegato i tecnici del Cines - ha una potenzialità di trattamento pari a 720 mc/h ed eroga acqua potabile per l'agglomerato industriale e, attraverso due impianti di sollevamento attigui allo stesso impianto, per la città di Olbia e alcune frazioni".

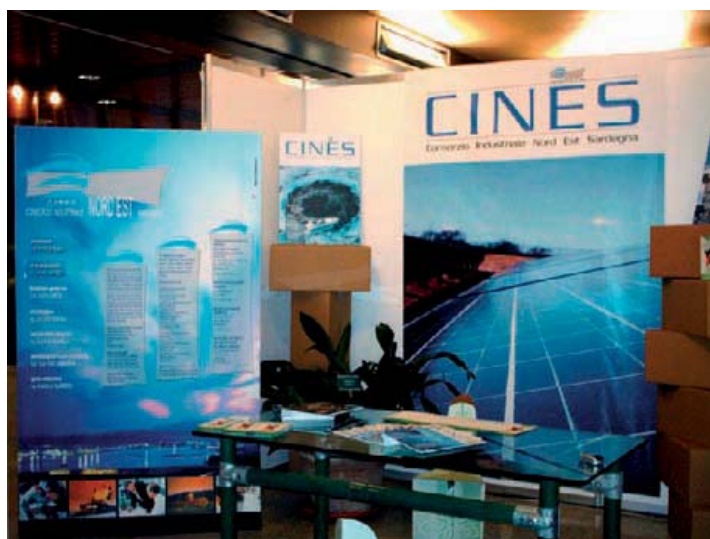

Lo stand allestito dal Cines

La depurazione delle acque invece è assicurata da un impianto (ubicato in zona industriale) che occupa un'area di un ettaro e mezzo. La sua potenzialità è pari a 45mila abitanti e l'impianto è adibito al trattamento di una parte dei reflui civili di Olbia e degli scarichi industriali.

SETTORE IGIENE AMBIENTALE

Si occupa della raccolta, del trattamento e dello smaltimento dei rifiuti solidi urbani, e si articola in tre divisioni operative. La divisione della raccolta si occupa anche dei comuni di Arzachena, Golfo Aranci e Sant'Antonio di Gallura, consorziati al Cines.

Per quanto riguarda il trattamento, esiste un impianto - avviato nell'ottobre 2002 - in località "Spiritu Santu", in direzione sud rispetto al centro urbano di Olbia. L'impianto è in grado di trattare tutti i rifiuti provenienti dalle raccolte comunali, pari a oltre 100mila tonnellate all'anno. "Dal trattamento - è stato

**Il Consorzio Industriale
ha illustrato la sua attività
soffermandosi
sul settore idrico integrato
e sul settore igiene ambientale**



Alla fiera di Cagliari oltre cinquemila visitatori in due giorni. I dirigenti del Cines: "un'occasione di confronto nel segno della Sardegna sostenibile"

spiegato a Cagliari - viene prodotto un compost grigio che deriva dalla lavorazione del rifiuto, e una frazione secca, idonea per la termovalorizzazione. Questa frazione è composta da carta, cartone e plastica".

Per lo smaltimento finale si utilizza un impianto di discarica per rifiuti urbani non pericolosi, attraverso il quale fa carico lo smaltimento finale degli scarti di produzione derivanti dalle lavorazioni sui rifiuti solidi urbani che avvengono nell'impianto di trattamento della discarica consortile.

"Il Cines - spiega il direttore generale, dottor Aldo Carta - ha attivato una piattaforma per la termovalorizzazione del biogas da discarica. La potenza dell'impianto è pari a 835 KW/h e la produzione annuale stimata è di circa 5.500 MW.

È chiaro che il problema più scottante per la Sardegna è proprio quello di incrementare la raccolta differenziata. I dati più recenti dicono che la media dell'Isola è di poco meno del 10 per

una media, che come tale nasconde sia le eccellenze, sia le insufficienze. Se le prime sono legate a realtà locali piccole, quindi comuni o aggregazioni di comuni, le seconde sono proprie del contesto metropolitano".

Anche l'assessore regionale all'Industria, Concetta Rau, ha partecipato a "L'Isola Ecologica" soffermandosi molto sulle fonti alternative di energia. "Si tratta - ha rimarcato l'esponente della giunta regionale guidata da Renato Soru (che ha visitato la rassegna) di fonti che devono essere viste in prospettiva di una maggiore ricaduta sul territorio, con la creazione di nuovi contesti industriali". Intanto un occhio di riguardo è indirizzato al risparmio energetico: "Nel nuovo Piano sanitario regionale - ha concluso la Rau - sono state inserite le azioni che le Aziende sanitarie locali possono compiere per risparmiare. Con i manager stiamo lavorando per capire quali lavori e ristrutturazioni fare in quest'ottica".

cento; Sassari però raggiunge il 20, e il dato è significativo visto che, a un anno e mezzo, dal via alla raccolta differenziata, si è passati dal due per cento al 9,8. Il merito di questo progresso è soprattutto del virtuosismo dei piccoli comuni e delle aggregazioni tra comuni, perché se si dovessero prendere in considerazione le realtà metropolitane, ci sarebbe da piangere: Cagliari, dove la raccolta differenziata è partita un anno fa, è ferma al 5 per cento. "Da un sistema, che risale ad appena qualche anno fa, di discariche monocomunali - dice Alessandro De Martino, direttore generale dell'assessorato regionale all'Ambiente - si è finalmente passati a uno basato su discariche controllate e organizzate, e all'uso della termovalorizzazione". Passi in avanti importanti, che non sono stati fatti però sul versante della raccolta differenziata, che pure qualche risultato positivo l'ha visto. "Attualmente - continua De Martino - siamo quasi al 10 per cento. Bisogna tener presente però che si tratta di

I COMUNI SERVITI

COMUNI DEL SUB-AMBITO D2 CHE CONFERISCONO I RIFIUTI SOLIDI URBANI ALLE STRUTTURE DEL CINES:

Alà dei Sardi, Arzachena, Berchidda, Buddusò, Golfo Aranci, La Maddalena, Loiri Porto San Paolo, Monti, Olbia, Padru, Palau, Sant'Antonio di Gallura, Santa Teresa di Gallura, Telti.

COMUNI FUORI AMBITO AMMESSI DALLA REGIONE AL CONFERIMENTO DEI RIFIUTI NEGLI IMPIANTI DEL CINES:

Budoni, Posada, San Teodoro, Torpé.

Il Cines? Essenziale per il territorio

Piero Putzu: non ha senso cancellare un ente formato da eccellenti funzionari e da un personale che lavora per il bene delle aziende e della comunità

Concretezza, e poche chiacchiere. Piero Putzu, olbiese, figlio di olbiesi, sembra essere ispirato da questo semplice slogan nell'affrontare l'esperienza ("molto bella", sottolinea) di vicepresidente del Cines. Certo, lui è il numero 2 dell'ente di Cala Saccaia, ma è convinto che il massimo dell'ef-

ficacia amministrativa si ottenga con un lavoro collegiale, con il dialogo, con la consapevolezza che i problemi sono fatti per essere risolti. Spesso, il buonsenso e la concretezza, appunto, sono gli strumenti attraverso i quali ci si distingue rispetto a chi, invece, si perde nei rivoli della disputa verbale, o del dibattito che non ha mai fine. "Io sarò anche poco loquace - ammette Putzu -, ma credo che contino i risultati. Se qualcuno viene da me e mi prospetta una questione da risolvere, come spesso mi è capitato, beh, non mi perdo in chiacchiere: la prendo di petto, e cerco di trovare una soluzione senza cinciare troppo. Riflettere e ponderare, serve, ma è utile anche assumere decisioni, questo ci chiede la gente". Questa, la filosofia di Piero Putzu, uno che in politica è entrato più di vent'anni fa e che ora, a 57 anni, non intende mollare la presa, nell'interesse di Olbia e degli olbiesi.

Come ci si sente ad amministrare del Cines?

"È un'esperienza esaltante, alla quale tenevo tanto, da quando ero poco più di un ragazzino. Per me, il consorzio industriale era qualcosa di magico, di affascinante".

Perché non ci è arrivato prima?

"Per ragioni di partito. Ricordo che fui designato nel 1985, appena entrato in politica. Poi, non se ne fece niente".

Lei era democristiano, all'epoca. Come mai non entrò?

"Perché qualcuno non si dimise".

Nomi, faccia nomi.

"Mario Piga. Doveva dimettersi e non lo fece".

Ci provò ancora?

"Sì, nel 1990. Ma andò male anche quella volta perché rimasi intrappolato in una guerra interna al partito, tra Antonio Satta e Gian Piero Scanu. Poi, arrivò il commissario..."

Nel terzo millennio, finalmente ce l'ha fatta.

"Già, e ne sono lieto. Qui, c'è l'ambiente ideale per lavorare, per rendere un servizio alla comunità. Al Cines lavorano fior di funzionari: gente preparata, seria, capace. Per i miracoli, non siamo ancora attrezzati, ma per il resto questo ente funziona



“Preferisco la concretezza alle chiacchiere: i problemi debbono essere risolti con il buonsenso e la giusta dose di decisionismo. Per la gente, contano i risultati”

che è una bellezza, grazie a chi, ogni giorno, profonde il massimo impegno. Anche per questa ragione abbiamo accordato al personale un aumento di stipendio”.

Eppure il presidente della Regione vi vuole cancellare.

“Decisione sbagliata, sotto diversi punti di vista. Se Renato Soru vuole cassare i consorzi industriali per risparmiare risorse, beh, forse non sa che, ad esempio, i compensi al nostro consiglio di amministrazione incidono per l'uno per cento sul fatturato del Cines. Posso fare un esempio che mi riguarda: io, da vicepresidente, guadagno meno di un operaio generico, visto che a me non spettano né le ferie, né la tredicesima. Eppure, anche per noi amministratori, il lavoro non manca di certo. Se invece l'obiettivo è quello di tagliare i rami secchi, io dico che il nostro è un ramo che dà frutti, molti frutti. Basta dare uno sguardo all'agglomerato industriale, verificare quanti progressi sono stati compiuti negli ultimi anni sotto il profilo dell'erogazione di servizi alle imprese e di contributi al miglioramento della qualità della vita alla comunità, per capire che non ha alcun senso cancellare il Cines. Non esagero se affermo che il nostro ente è essenziale per Olbia e per tutto il territorio gallurese”.

La riforma dei Consorzi è stata frenata, ma Soru ha tutta l'intenzione di insistere.

“Con la Regione, bisogna dialogare. Ne abbiamo parlato di recente con alcuni consiglieri d'amministrazione e anche loro la pensano allo stesso modo. In politica, il dialogo è fondamentale, non serve la strategia del muro contro muro. Noi abbiamo delle ragioni da esporre, per difendere il Cines, e lo faremo”.

Come va con il presidente Ninni Chessa e gli altri amministratori?

“Bene, direi. Non mancano le discussioni, perché ognuno in libertà esprime il suo parere. Con alcuni amministratori il rapporto è più cordiale solo perché si è amici sul piano personale. Per me, è importante, che prevalga la collegialità, che le decisioni siano condivise”.

Lei ha fatto per dieci anni il consigliere comunale di Olbia, con la Dc e, poi, con il Ppi. Quanto le è servita questa esperienza nell'affrontare i problemi del Cines?

“Molto. Intanto, rimpiango la Dc. O, meglio, rimpiango il periodo in cui c'erano i partiti: i democristiani, i socialisti, i comunisti, i repubblicani. La situazione era molto più chiara, rispetto a oggi. Oggi i partiti nascono come funghi, poi muoiono e ne nascono degli altri. I piccoli partiti, poi, ricorrono spesso al ricatto politico: o fai questo, oppure ti faccio cadere. Questa situazione non giova alla chiarezza e soprattutto frena l'azione amministrativa”.



Come sono i rapporti con il Comune di Olbia?

“Buoni, per me buoni. Conosco Settimo Nizzi, è di Olbia come me, e gli do atto che, con il suo decisionismo, che qualche volta sfocia anche in arroganza, ha lavorato per la città. Penso che, al di là di qualche polemica con il nostro ente, bisogna dialogare con l'amministrazione di Olbia allo scopo di trovare una via d'intesa che arrechi vantaggi alla città e al Cines. È urgente, ad esempio, raggiungere un accordo sull'individuazione di nuove aree all'interno delle quali realizzare nuovi insediamenti. In questo momento, disponiamo di soli otto ettari, e cinque di questi sono destinati alle richieste in essere. Ne avanzano solo tre e, se domani arriva un grosso imprenditore che vuole realizzare un'opera da noi, non abbiamo la possibilità di esaudire la sua richiesta”.

A proposito di aree, qualcuno sostiene che esiste il pericolo di favorire la speculazione.

“È falso. Al di fuori dell'agglomerato industriale il costo a metro quadro è di 200-300 euro. Noi, proprio per impedire la speculazione, abbiamo fissato in 29 euro il costo a metro quadro per insediamenti industriali e in 19 euro quello per i lotti destinati agli artigiani”.

Cosa manca al Cines per raggiungere l'eccellenza?

“Mancano ancora alcune infrastrutture, a supporto del porto industriale. Siamo nel periodo in cui si discute di autostrade del mare, e spesso mancano proprio le strade sulla terra ferma. Vorrei ricordare quando, tanti anni fa, si mettevano in discussione l'importanza e la funzione del porto industriale. Si deve alla lungimiranza di Antonio Satta se oggi questa struttura fa parte integrante dell'agglomerato”.

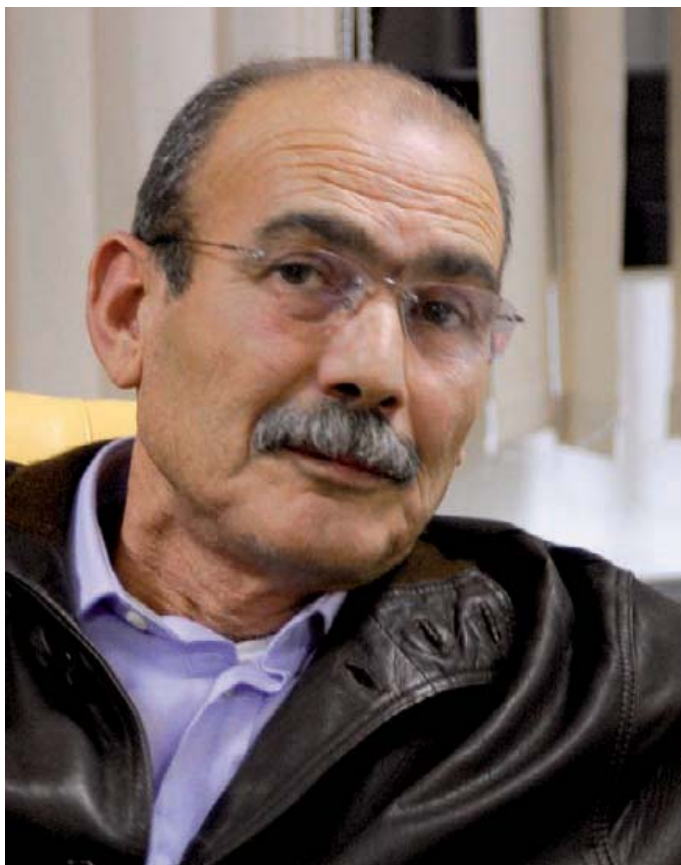

“Dal 1985 sognavo di diventare un amministratore del Consorzio industriale, oggi che ho raggiunto questo traguardo dico che è un’esperienza esaltante che va fatta all’insegna del dialogo”

A proposito di rapporti, con la Provincia Olbia-Tempio, come va?
 “Bene, benissimo. Grande apertura reciproca, grande dialogo”.

E con la Regione?

“Lo dicevo prima: non bisogna arroccarsi sulle divergenze, ma privilegiare il dialogo, la discussione. C’è in ballo ad esempio la questione del termovalorizzatore per fornire energia a basso costo alle imprese. Non è pensabile che Cines e Regione non affrontino insieme questo problema”.

A Murta Maria protestano per i miasmi provenienti dalla vostra discarica di Spirito Santo.

“Penso che alla base della loro protesta, ci siano molte spinte elettoralistiche. Mi sembra che qualcuno stia cavalcando qualche piccola protesta perché ha bisogno di visibilità in vista delle elezioni comunali della prossima primavera. Io vivo tra la gente, conosco tante persone a Murta Maria. Sono anche andato di persona per verificare se veramente l’aria è irrespirabile, come qualcuno sostiene. Non è assolutamente vero. Se fosse stato così, gli amici che abitano da quelle parti me l’avrebbero segnalato. Non l’hanno fatto. Eppure, sa quanta gente viene da me per espormi problemi e questioni da risolvere”.

Un po’ di puzza, c’è, però...

“Sì, un pochino di odore, ma siamo nei limiti della sopportabilità. Del resto, a poca distanza c’è una discarica. Quello che non mi va è che si esageri. Ho già proposto che l’assemblea generale venga convocata sul posto per rendersi conto di persona di quanto avviene”.

Putzu, ha voglia di rientrare a far politica?

“Certo, lo farò molto presto”.

Si candiderà alle prossime comunali di Olbia?

“Sicuramente, nella lista dell’Udeur. Me lo chiedono gli amici,

i molti amici che ho. E la mia azione politica è sempre stata improntata a rispondere alle sollecitazioni degli amici e a rappresentare le loro istanze. Lo ribadisco ancora una volta: a me non piacciono i discorsi complicati o i dibattiti infiniti, mi piace agire. Se posso fare un esempio, tempo fa 27 famiglie che abitano a Olbia 2 mi hanno posto un serio problema di approvvigionamento idrico: per avere l’acqua dovevano spendere mezzo stipendio in rifornimenti con le autobotti. Ebbene, ho studiato la questione e abbiamo trovato una soluzione che oggi garantisce l’allaccio all’acquedotto anche a chi possiede semplicemente un lotto di terreno”.

La sua base elettorale è formata da amici, ma anche da molti parenti. La sua famiglia è molto numerosa e in campagna elettorale molto unita.

“Vero, verissimo. Certo, qualche discussione non manca anche tra di noi, ma confermo che siamo molto uniti. Anzi, le donne della mia famiglia sono spesso più determinate dei maschi nel chiedere i voti. Se un mio fratello, ad esempio, fosse più attivo e non si limitasse solo a contestare qualcosa o qualcuno, beh, il risultato sarebbe molto più confortante. Lo dico senza polemiche, ovviamente, con il sorriso bonario che spesso mi accompagna”.

Chi vincerà, a primavera: il centrodestra o il centrosinistra?

“Difficilissimo prevederlo. Sono decisivi 1500 voti, la differenza tra uno schieramento e l’altro. Bisogna conquistare quelli per far pendere il piatto della bilancia da una parte all’altra. Vincerà chi saprà proporre un candidato che non venga dalla vecchia politica, ma che sia dotato di credibilità e che ispiri fiducia, anche se non ha un’esperienza in campo politico. Nel 2004, alle Regionali, ha vinto Soru, uno sconosciuto. Ebbene, a Olbia occorre individuare un candidato che non abbia alle spalle una lunga carriera politica”.

Qual è il suo politico di riferimento?

“Antonio Satta, senza ombra di dubbio. A parte ciò che ha fatto per il Consorzio industriale, è uno che vede le cose prima degli altri e che lavora molto e bene per la comunità. Non esagero se affermo che Antonio è una macchina da guerra. Io mi ispiro a lui, al suo modello di amministratore concreto e incisivo. Il contrario di Gian Piero Scanu che io vedo molto bene a Roma, per le sue caratteristiche e la sua preparazione. Da sindaco, si è mostrato poco decisionista, dote, questa, che invece riconosciamo a Nizzi”.

In **Sardegna** c'è un' isola felice per gli acquisti.

R E P A R T I

In tutti i centri CFadda Fai da te trovi l'assortimento, i servizi, la consulenza, la convenienza. Ecco perchè, insieme a tutto questo, trovi anche il sorriso.



cfadda.com

Legno
Ferramenta
Vernici
Illuminazione
Elettricità
Idraulica
Accessori bagno
Arredo casa
Arredo giardino
Riscaldamento
Casalinghi
Decorazione
Pet

OLBIA

Z. I. lato mare - tel. 0789.51339

CAGLIARI

Via Calamattia, 16 - tel. 070.504949

CARBONIA

Via Roma, s.n. - tel. 0781.64430

TORTOLI - ARBATAX

Z. I. Arbatax, loc. tà Baccasara Com.to 4 - tel. 0782.624016

SESTU

V.le Monastir, km 7,650 - tel. 070.229015

VILLACIDRO

c/o Centro Commerciale Sant'Ignazio - Z. I. - tel. 070.9311020

SASSARI

Z. I. Predda Niedda Sud - strada n. 11 (fronte Eurospin) - tel. 079.260387

Finanziamento 13° mensilità

| Target | Settori | Azioni Finanziabili |
|--------------------------------------------|-------------------------------------------------------|------------------------------------------------------------------------------------------|
| Tutte le aziende che hanno dei dipendenti. | Industria, turismo, commercio, artigianato e servizi. | Finanziamento a 6 mesi, finalizzato al pagamento ai dipendenti della 13° e 14° mensilità |

Finanziamo il FOTOVOLTAICO

| Target | Tipo Contributo | Azioni Finanziabili |
|---------------------------|-----------------------------------------------------------------------------------------------------|---------------------------------------------------------------------------------------------------------|
| PMI, Small Business, Enti | Incentivo diluito nell'arco di 20 anni, commisurato all'energia prodotta dall'impianto FOTOVOLTAICO | Impianto FOTOVOLTAICO, acquisto terreno per la realizzazione ed opere edili ed infrastrutturali annesse |

Il Decreto del 28 luglio 2005, entrato in vigore il 06 agosto, introduce importanti novità:

- Definisce un nuovo sistema di incentivazioni per l'energia prodotta da impianti FOTOVOLTAICI
- L'incentivo consta in una maggiorazione della tariffa riconosciuta dal GRTN su tutta l'energia prodotta dall'impianto
- Le domande di ammissione potranno essere presentate al GRTN trimestralmente

La Banca Monte dei Paschi di Siena ha predisposto un apposito kit denominato WELCOME ENERGY così articolato:
FINANZIAMENTO a medio e lungo termine fino al 100% della spesa
 DURATA massima 15 anni con preammortamento massimo di 2 anni
 CONDIZIONI: tasso fisso o variabile determinato in funzione del Rating assegno all'azienda richiedente

CONTO CORRENTE dedicato utile sia per la gestione ordinaria dell'attività che per la canalizzazione degli incentivi

FIDEJUSSIONE a titolo di cauzione, ove necessaria, da prestare al GRTN

POLIZZE ASSICURATIVE per la copertura dei rischi a carico del patrimonio aziendale e/o a copertura del rischio di morte del Key Man

Per maggiori informazioni potete rivolgervi alla Filiale della **Banca Monte dei Paschi di Siena** più vicina

| | | | |
|-------------------|----------------|------------------------------------------|-------------|
| OLBIA | | Viale Aldo Moro, 176 | 0789/601023 |
| SASSARI | sede | Via Predda Niedda, 37 L | 079/2679003 |
| | Ag. 1 | Via Carlo Alberto, 7 | 079/233071 |
| | CENTRO PMI | Via Predda Niedda, 37 L | 079/2679003 |
| ALGHERO | | Via XXIV Maggio, 6 | 079/9892073 |
| ABBASANTA | | Corso Garibaldi | 0785/54365 |
| ORISTANO | | Via Tirso, 81 | 0783/215040 |
| SANLURI | | Via Carlo Felice | 070/9351023 |
| CAGLIARI | sede | Via Tuveri, 13/15 | 070/407411 |
| | Ag. 1 | Pirri Via Riva Villasanta, 220/222 | 070/523693 |
| | Ag. 2 | Sant'Avendrace Viale Sant'Avendrace, 165 | 070/2082180 |
| | Ag. 3 | Via Baccaredda 1/a | 070/6848840 |
| | CENTRO PMI | Via Baccaredda, 1/a | 070/667111 |
| | CENTRO PRIVATE | Via Baccaredda, 1/a | 070/667111 |
| QUARTUCCIU | | Via Mogoro | 070/851890 |

Sostenere lo sviluppo sostenibile

Il lavoro del Cines alla base del successo del partenariato territoriale di Olbia e Golfo Aranci per la progettazione turistica integrata

Nelle selve delle direttive e disposizioni europee, prima o poi, bisogna imparare a muoversi, ed a poco serve recriminare contro un linguaggio e un "modus operandi" che non ci appartengono. Questa è la posizione del Governo Regionale della Sardegna, e come tale è stata recepita dal Consorzio Industriale di Olbia, che si è fatto capofila del Paternariato Territoriale Olbia e Golfo Aranci per predisporre un articolatissimo progetto integrato per il turismo sostenibile e la valorizzazione del patrimonio ambientale e culturale. La progettazione integrata si propone infatti come il nuovo standard per la pianificazione degli interventi economici sul territo-



Alcuni momenti della presentazione davanti alla platea dei membri del partenariato di progetto

rio e si basa sul principio europeo di premiare quei soggetti che sanno associarsi e lavorare come "partners", termine dal quale deriva il neologismo "partenariato", che tenta di tradurre (ma passando dal francese "partenaire") quello inglese "partnership": questo vocabolo ha infatti una sfumatura di significato difficile da rendere in lingua italiana, ma che salta subito agli occhi se la si raffronta a quella, da noi molto più usata, che è

"leadership". La leadership, come si sa, è la guida di uno su molti, la "partnership" (o partenariato) possiamo considerarla invece come una sorta di leadership condivisa.

Dunque scopo e motore della "progettazione integrata" è quello di far lavorare insieme soggetti diversi: imprese, istituzioni, enti, associazioni, ONG, ONLUS, con l'obiettivo di ottimizzare le risorse, riducendo gli sprechi e migliorando la sostenibilità (tanto economica quanto socio-ambientale) degli interventi.

Il primo esperimento della progettazione integrata ha innescato il suo iter molti mesi fa, con l'avviso pubblico "per la presentazione delle domande di partecipazione ai partenariati di progetto per la presentazione dei progetti integrati di sviluppo".

Questa fase ha avuto termine il 19 giugno 2006, e con essa si sono raccolte le "manifestazioni d'interesse" di aziende, associazioni ed enti ad entrare a far parte dei partenariati.

In seguito alla verifica delle domande pervenute, la Regione ha provveduto a costituire i partenariati di progetto, attraverso la stipula di un protocollo d'intesa.



Questi ultimi avevano tempo fino al 20 dicembre scorso per la presentazione dei progetti integrati definitivi, da sottoporre al Nucleo Regionale di Valutazione.

Il Quadro Comunitario di Sostegno (Q.C.S.) definisce i Progetti Integrati come "un complesso di azioni intersettoriali, strettamente coerenti e collegate tra loro, che convergono verso un comune obiettivo di sviluppo del territorio e giustificano un approccio attuativo unitario". Questa definizione evidenzia il concetto di integrazione progettuale, caratteristica generale dell'attività cofinanziata dai fondi comunitari ed il riferimento territoriale, inteso come destinatario e contesto delle azioni nel quale si intendono attivare le potenzialità di sviluppo del territorio.

La Progettazione Integrata rappresenta una specifica modalità di attuazione degli interventi cofinanziati dal Q.C.S. per le regioni Obiettivo 1, e di conseguenza dal P.O.R. Sardegna, resa possibile mettendo insieme una serie di azioni strettamente coerenti e collegate tra loro, che fanno capo ad Assi e Misure diverse.

Tuttavia l'orizzonte di tali esperienze non si limita al periodo di programmazione del P.O.R. Sardegna ma punta a far convergere la Progettazione Integrata verso il prossimo periodo di programmazione 2007 - 2013 (vale a dire che, salvo inversioni della rotta politica, le iniziative premiate oggi dall'inserimento in progetti integrati avranno una sorta di priorità sull'accesso ai fondi europei della programmazione 2007-2013).

Si capisce dunque che l'interesse per queste misure è stato massimo da parte di imprese e istituzioni, ma si comprende anche che manovrare un processo di tale complessità ha richiesto l'attivazione di competenze e risorse di livello assoluto.

Già questo può essere considerato un primo traguardo di questo "nuovo corso" della pianificazione economica: l'aver messo

Le iniziative premiate oggi dall'inserimento in progetti integrati avranno una sorta di priorità sull'accesso ai fondi europei della programmazione 2007-2013

La gremita platea



in moto un effettivo dialogo fra soggetti eterogenei, ed aver attivato le risorse esistenti al servizio di tutta la comunità.

È stato questo il caso del Cines, che all'interno del "suo" progetto integrato (ovvero del partenariato di progetto in cui le sue proposte di iniziative sono state inserite) ha dovuto giocare un ruolo da protagonista, fornendo strutture, uomini e mezzi per la buona riuscita di tutta l'operazione.

Mettere insieme per un progetto comune settantatré imprese, tre enti locali (Provincia Olbia Tempio, Comune di Olbia, e Comunità Montana n. 4 "Riviera di Gallura"), più lo stesso Cines, ha significato prendere in mano i progetti di ciascuno, e rimodularli in funzione del massimo livello di integrazione.

Questo lavoro è stato svolto dal comitato di coordinamento, nominato all'interno del partenariato di progetto, composto

da Pasqualino Chessa (presidente del Cines), Pietrina Murrighile (Presidente della Provincia Olbia-Tempio), Francesca Comiti, Stefano Ibatì e Francesco Sionis (rappresentanti di aziende), con il Cines in funzione di coordinatore generale. Le risorse umane per la realizzazione del progetto sono state tratte in gran parte dall'Ufficio Marketing del Cines, con l'ausilio di consulenti esterni appositamente contattati, come il dott. Mauro Monaco, esperto di questo genere di operazioni.

La metodologia di lavoro adottata è stata descritta proprio dal dott. Monaco nel corso dell'incontro svoltosi nella sala convegni del Cines lo scorso 13 dicembre, per la presentazione del progetto ai partner e la firma della Convenzione con la Regione Sardegna. In primo luogo, si è provveduto a individuare i punti di debolezza del sistema-gallura, con particolare riferimento agli ambiti territoriali interessati dal progetto

Lo scopo dei partenariati è mettere insieme "i pezzi del puzzle"



Nel progetto rientrano sia nuove iniziative che riadattamenti di strutture esistenti per un totale di 73 imprese coinvolte tre enti, una Onlus... e un Consorzio

Al termine della presentazione gli imprenditori si affollano per la firma



(Olbia e Golfo Aranci), ad esempio sono state messe in evidenza carenze dal punto di vista delle infrastrutture, dell'occupazione stabile, delle strutture sanitarie. Proprio dalle debolezze del sistema si è partiti per la costruzione del progetto integrato. Secondo quanto affermato dal dott. Monaco "ogni debolezza è un'opportunità". Ancora una volta, non si tratta di un semplice problema di linguaggio. O meglio, si tratta di un problema di linguaggio, ma in senso molto più ampio. Nell'epoca dei contributi a fondo perduto e dell'assistenzialismo statale, era importante per un territorio avere molti "problemi", e non risolverli mai, nell'epoca della Progettazione Integrata, è importante per un territorio capire quali sono le sue opportunità di sviluppo, e cercare di vedere nel futuro sempre nuove opportunità da sviluppare.

Il cambio di prospettiva è in realtà totale: quello che è viene richiesto è di prospettare da subito soluzioni, anche per i problemi strutturali, e di disegnare scenari futuri a partire da queste soluzioni.

A problemi strutturali, si risponde con soluzioni strutturali, che vuol dire ad esempio non separare ambiti che possono stare assieme (servizi al turista e servizi al cittadino) e aggregare forme economiche innovative ma ancora marginali (albergo diffuso, turismo-wellness) per fargli raggiungere una massa critica utile a generare dei nuovi flussi. Idem dicasi per le attività lontane dalle coste, anzi a maggior ragione ciò è vero per queste, perché le esigenze di infrastrutturazione e servizi sono ancora più sentite in queste aree.

Un accento particolare è stato posto anche sulla forte presenza sul territorio di seconde case: si è rilevato, infatti, che i posti letto in esse disponibili sono ben otto volte di più di quelli in strutture alberghiere riconosciute. Le seconde case,

se messe a sistema, potrebbero invece migliorare la qualità dell'offerta ricettiva anche in termini di servizi accessori connessi: in questo modo verrebbero a produrre un indotto ed una ricaduta economica sul territorio ben maggiori rispetto a quanto non succeda oggi, e il tutto senza costruire un solo metro cubo di cemento in più!

Il titolo del progetto "Olbia e Golfo Aranci verso un turismo sostenibile" porta del resto già inscritto tutto il suo DNA. Basta con il turismo "solo mare", che non può dare ancora più di quello che ha dato e sta dando. Investire sulle debolezze e non sui punti di forza: offerte pluritematiche e attive contro le "vecchie" offerte monotematiche e passive, ed ancora una volta: destagionalizzazione.

Per questo nel progetto rientrano anche interventi di riadattamento di imprese esistenti (l'adeguamento strutturale degli edifici e degli impianti di riscaldamento, climatizzazione e coibentazione, di cui molte strutture non dispongono).

Ma il processo di destagionalizzazione della domanda e dell'offerta turistica dipende in modo essenziale anche dalla capacità di intercettare, attraverso un progetto di offerta diversificata, quelle tipologie di turismo (ad es. quello sportivo, congressuale, della terza età, culturale, ecc), a chiara vocazione destagionalizzante.

Dunque anche tour operator e trasporti sono della partita.

Al termine della presentazione del progetto, le molte domande degli imprenditori e l'autentica ressa per la firma del protocollo d'intesa hanno testimoniato ancora una volta l'entusiasmo e la fiducia della classe imprenditoriale del Nord-Est che, così come il suo consorzio, non si stanca di cercare nuove strade per migliorare l'efficienza, la redditività e la qualità della vita nel territorio.

L'impronta del Cines al salone di Genova

C'era molta Gallura all'edizione numero 46 della più importante manifestazione nautica del mondo

C'era molta Gallura alla 46^a edizione del salone nautico di Genova, a dimostrazione dell'appeal di un settore in forte crescita e dalle grandi potenzialità di sviluppo per il ceto imprenditoriale emergente e per il sistema economico nel suo complesso. L'economia del mare tira, e tira in particolare in Gallura che può vantare quasi 20.000 posti barca. La nautica in Italia ha registrato nel 2005 un tasso di crescita del 9 per cento rispetto al 2004, mentre gli occupati nel settore sono passati dalle 10.000 unità del 2000 alle 18.000 del 2005. E anche le presenze dei visitatori alla "fiera dei sogni" hanno fatto registrare quest'anno un trend di crescita passando dai 320 mila dell'anno scorso agli attuali quasi 400 mila. La Gallura è stata presente con espositori di eccezione fra i quali la SNO dei fratelli Pirro, l'Italnautica di Paolino e Patrizia Piccinu, l'IBS di Gabriele Azzi, la Novomarine di della famiglia Carlini, la Marino di Giacomo Marino. Gli imprenditori non sono stati lasciati soli, e a dimostrazione dell'impegno delle istituzioni per sostenere e rilanciare il turismo nautico, sono volati a Genova il Presidente della Provincia Olbia-Tempio Pietrina Murrighile con gli assessori Gianni Ricciu e Giovanni Andrea Giagoni; il Presidente del CINES Ninni Chessa con il Direttore Generale Aldo Carta e il consigliere di amministrazione Piero Sanna.

A conclusione della partecipazione al Salone Nautico di Genova, il Presidente del CINES Ninni Chessa non ha avuto dubbi: "Lo sviluppo del settore nautico è strategico per l'economia della Gallura e la mia presenza a Genova è stata emblematica della considerazione che il CINES ha per questo settore. Occorrerebbe un sostegno alla cantieristica navale in generale e in particolare alla nautica da diporto, forse un pochino trascurata". E a proposito dei porti turistici ha aggiunto: "Credo che i porti turistici siano le microstrutture che oltre a rispondere ad una domanda già esistente, la possano ulteriormente

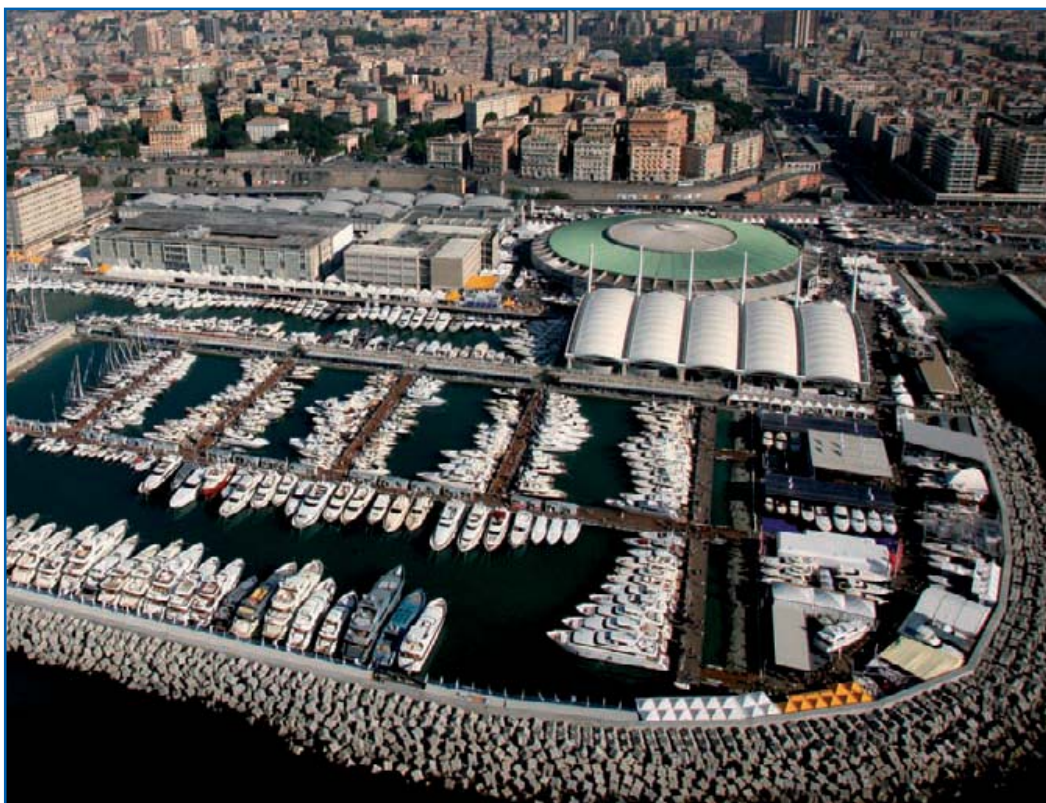

Le barche schierate nell'area portuale durante la manifestazione

stimolare offrendo risposte a segmenti di domanda turistica ad oggi ancora sottovalutati. Questo sempre nell'ambito di un quadro di riferimento normativo e di una certa "accortezza" nella progettazione e realizzazione di queste strutture. Inoltre deve cambiare l'atteggiamento nei confronti del diportista troppo spesso considerato un nemico dell'ambiente. Certo, vanno individuate un minimo di regole di comportamento accettate e condivise, e forse la strada in questo senso non sarà del tutto agevole: il diportista è una risorsa e come tale deve essere considerata per tutto il territorio".

Le parole del presidente del Cines confermano non solo l'importanza che l'ente di Cala Saccaia dà al settore della nautica, ma si collocano in una manifestazione di enorme prestigio internazionale (è la prima al mondo nel settore), come dimostrano i numeri dell'edizione numero 46 del Salone genovese, che ancora una volta ha bruciato tutti i record.



La delegazione gallurese al Salone Nautico di Genova



Il presidente Chessa “Sostenere la cantieristica navale e la nautica da diporto”

Alla fine, le presenze sono state 324mila e il giro d'affari calcolato dall'Ucina (l'associazione che raggruppa i costruttori di barche) è di un miliardo di euro, vale a dire il 30-40% del valore della produzione annuale di imbarcazioni in Italia.

È stata un'edizione straordinariamente brillante che ha segnato una svolta strategica per la leadership internazionale della manifestazione, forte dei suoi 1.650 espositori (+7% sul 2005), di cui il 36% esteri, e delle 2.200 barche esposte (+9%), di cui 430 in acqua. Oltre il 60% delle barche esposte apparteneva alla fascia dei natanti mentre 76 erano navi da diporto tra i 24 e i 43 metri. Dal punto di vista espositivo la Nuova Marina è stata sicuramente la principale attrazione del Salone, insieme al padiglione C, un vero palazzo delle tecnologie che quest'anno è stato prevalentemente dedicato all'accessoriato.

Il Salone Nautico Internazionale ha suscitato un'eccezionale attenzione da parte delle istituzioni: all'inaugurazione erano presenti il vicepresidente del Consiglio Massimo D'Alema (esperto velista, uno dei pochi politici che ama il mare) e il ministro dei Trasporti Alessandro Bianchi. Nei giorni successivi hanno visitato la rassegna il commissario europeo per la Pesca e gli Affari Marittimi Joe Borg, il ministro per l'Ambiente Alfonso Pecoraro Scanio, il ministro per le Politiche Agricole e Forestali Paolo De Castro, oltre a numerosi altri rappresentanti del Governo e parlamentari. Da segnalare in particolare il segretario della CGIL Guglielmo Epifani e il viceministro ai Trasporti Cesare De Piccoli.

La presenza dei massimi dirigenti del Cines di Olbia, alla luce del prestigio dato alla mostra dalle istituzioni nazionali, assume

così una rilevanza ancora maggiore. “Non potevamo mancare - aggiunge ancora il presidente del Consorzio industriale di Olbia, Ninni Chessa - e vorrei sottolineare che la nostra presenza non ha rappresentato un fatto formale, ma la dimostrazione che siamo consapevoli delle mille potenzialità del comparto della nautica, anche nel nostro territorio”.

Grande soddisfazione è stata espressa da Paolo Lombardi, presidente di Fiera di Genova Spa, per aver messo a disposizione la Marina, realizzata a tempi di record, frutto di un lavoro gestito in modo ottimale grazie all'appoggio continuo e alla collaborazione di tutte le istituzioni e dell'Ucina.

“L'edizione 2006 - ha dichiarato il presidente dell'Ucina, Anton F. Albertoni - è stata un grande successo mondiale all'altezza della leadership dell'industria nautica italiana. Ucina è orgogliosa di aver creato una vetrina così importante insieme a Fiera di Genova e di aver dato adeguato spazio ai produttori internazionali in acqua e di aver accolto il maggior numero di piccoli produttori negli spazi a terra. Indietro non si può più tornare e il nostro impegno è di progettare subito un'edizione 2007 ancora migliorata nei servizi, nelle modalità espositive e nei percorsi per salvaguardare il primato raggiunto oggi. La nautica - ha concluso il presidente Albertoni - ha dimostrato negli ultimi anni di poter giocare un ruolo strategico nell'economia del nostro Paese, soprattutto per la capacità di creare indotto e l'interessamento e la presenza a questo Salone dei rappresentanti del Governo e della politica nazionale, oltre alle varie delegazioni provenienti da tutto il Paese e dalle isole maggiori ce lo ha dimostrato”.



Lo spazio espositivo principale il giorno dell'inaugurazione



**L'unica
concessionaria
ufficiale
del centronord
Sardegna**

www.MARA-FORBES.com



SASSARI VIA VERONA - TEL. 079/286.900 FAX 079/270.603 • **OLBIA** VIALE ALDO MORO 129 - TEL. 0789/51453 FAX 0789/57177
NUORO Z.I. Prato Sardo (fronte Motorizzazione) - TEL. 0784/295010 • **ALGHERO** VIA VITT. EMANUELE 185 - TEL. 079/9891118

Diretta

CONCESSIONARIA

Gruppo Automax S.p.A.



Se pensate a Fiat pensate a noi



SEDE CENTRALE: SASSARI Via Verona Tel.079/286900 • ALGHERO Via Vitt.Emanuele 185 Tel.079/9891118

La missione possibile: avvicinare i giovani all'impresa

**Si consolida il rapporto tra il Cines e l'Agenzia che promuove la nascita di nuovi imprenditori
Nel 2006 25 domande per la creazione di nuove aziende**

Ormai con una certa regolarità, a seguito del consolidato rapporto che si è istituito con il CINES, si susseguono incontri con i giovani imprenditori e aspiranti tali da parte dei manager di Sviluppo Italia: la finalità principale è quella di promuovere e far conoscere gli strumenti gestiti dall'Agenzia, e allargare la base di nuovi imprenditori sul territorio gallurese, ma c'è anche spazio anche per presentare nuove iniziative e per fare bilanci sull'attività trascorsa.

Lo scorso 22 novembre fare il punto della situazione è toccato allo stesso Amministratore Delegato di Sviluppo Italia Sardegna, Mauro Tuzzolino, con il Presidente del CINES Pasqualino Chessa a fare gli onori di casa.

Come ha ricordato infatti il Presidente, la convenzione con Sviluppo Italia vuole essere un chiaro segnale dell'attenzione del CINES per i giovani nell'impresa e per le giovani imprese, ovvero per tutte le attività che, oltre che nuove, sono innovative, contribuendo ad ampliare la vitalità del territorio, che è la sua vera ricchezza.

Il breve discorso del Presidente è stato poco "di circostanza" e molto col cuore in mano, rivolto soprattutto a quella parte della platea folta di facce spaurite, di persone di tutte le età provenienti anche da comuni della provincia con la speranza di comprendere meglio i termini all'apparenza astrusi delle leggi, dell'economia e del marketing per fare il "grande balzo" nel mondo dell'impresa.

A loro in particolare si è rivolto Chessa ricordando come, anche lui, da imprenditore, abbia vissuto le difficoltà iniziali del rapporto con le istituzioni, che è possibile superare solo con impegno e determinazione e, oggi, anche con il supporto di strumenti come quelli offerti da Sviluppo Italia.

Un punto centrale dell'attività dell'Agenzia che è stato più volte sottolineato anche dall'Amministratore Delegato è infatti quello del "tutoring", ovvero dell'assistenza anche in fase di compilazione della domanda di finanziamento, e in, seguito, nella fase di avvio della nuova attività.

Gli strumenti: Garanzia Italia

È un Consorzio fidi che nasce da una convenzione tra **Sviluppo Italia** e **Unicredit** per facilitare l'accesso al credito delle PMI

CARATTERISTICHE DELL'OPERAZIONE

Capitalizzazione flessibile progressiva per:

Supportare piani di investimento
Finanziare il capitale circolante
Riequilibrare la struttura finanziaria

nell'arco di un triennio

SCHEMA DELL'OPERAZIONE

Il prodotto è composto da due linee di credito:

Linea A – Mutuo chirografario (5 anni)
Linea B – Linea di credito Stand-by (5 anni + 2 di preammortamento)

Sul presupposto che l'azienda si impegni a apportare/ritenere un Patrimonio Netto di importo pari a ognuna delle due linee

DIMENSIONE DELL'OPERAZIONE

Per ogni linea di credito:

Limite minimo € 250.000
Limite massimo € 700.000

Quindi l'operazione è applicabile tipicamente ad aziende le cui esigenze finanziarie sono comprese tra € 750.000 e € 2.100.000 nell'arco del triennio

**PER OGNI ULTERIORE INFORMAZIONE CONSULTARE IL SITO WWW.SVILUPPOITALIA.IT
O RIVOLGERSI AGLI SPORTELLI DI SVILUPPO ITALIA SARDEGNA**

Le cifre parlano di un forte interesse per gli strumenti di finanziamento offerti, ma a fronte di un grande numero di contatti, ci sono margini per migliorare il numero di domande presentate e di domande accolte. Ciò è dovuto senza dubbio al fatto che il primo impatto con il formulario per la presentazione dell'idea imprenditoriale è in molti casi traumatico. Non si tratta in realtà di niente di così complicato, e sicuramente una maggiore frequentazione degli sportelli dell'Agenzia (fra cui quello attivato presso la sede del CINES a Cala Saccaia) potrebbe aiutare tanti giovani a "non mollare".

I risultati, comunque, ci sono già. Nel 2006 in Gallura sono state presentate 25 domande per la creazione di nuove aziende, di cui 16 sono state ammesse a finanziamento, per un impegno totale di 2.000.000 di euro. Ciò supera abbondantemente l'obiettivo prefissato per l'anno, che era di 10 progetti finanziati, e fa ben sperare per il 2007, per il quale l'Agenzia mette a bilancio la presentazione di ben 40 nuove domande.

Dopo la presentazione degli strumenti offerti dall'Agenzia rivolti a privati e imprese, e qui riassunti in apposite tabelle (Si tratta di strumenti che, è bene ricordarlo, non verranno toccati dall'uscita della Sardegna dal fatidico "Obiettivo 1") un altro importante momento è stato dedicato all'analisi di un'interessante "case history".

In gergo, si definisce "case history", la narrazione tecnica di vicissitudini aziendali: da sempre, è questo un pilastro degli studi legati al marketing, all'economia aziendale, e ad ogni altro campo della gestione d'impresa.

Cosa è perché è successo al signor Bonaventura (o Malaventura) di turno, la dice infatti più lunga di mille diagrammi e formule sulle possibilità infinite che possono toccare ad un soggetto-

azienda nell'orizzonte vario di burocrazia, competizione, fortuna e quotidiane scelte in cui gli tocca muoversi.

In questa ultima edizione del seminario di Sviluppo Italia presso il CINES, il pezzo forte è stato in effetti proprio questo, con la presentazione da parte dell'imprenditore Fabio Siddu della "sua" Tobeabee, tour operator on-line e via telefono dalle caratteristiche innovative che, grazie proprio ai buoni auspici di Sviluppo Italia, sta per nascere ad Olbia.

Tobeabee si propone di radunare comitive di persone con interessi in comune per organizzare viaggi "tematici" a prezzi scontati in ogni stagione. "L'esperienza della vacanza non è solo nella destinazione - conferma Siddu - ma anche nel gruppo di persone con chi si parte. Abbiamo individuato nicchie di mercato interessanti, con alcuni tour operator europei che sono riusciti a riempire interi villaggi turistici fuori stagione, organizzando vacanze mirate, ad esempio, ai soli appassionati di ballo latinoamericano".

Un'altra differenza importante di Tobeabee è però quella della vendita diretta delle proposte, laddove i tour operator tradizionali si rivolgono invece alle agenzie di viaggio "tradizionali".

Tobeabee sorgerà "fisicamente" a Olbia, in via Mestre, in una sede dotata di tecnologie hardware e software all'avanguardia, ed è animata da tre soci, due giovani imprenditori e una società di capitali; (il suggerimento di Siddu ai giovani è proprio quello di appoggiarsi dove possibile, con la cessione di minime quote, a gruppi industriali già consolidati e dotati di "bancabilità") i cospicui investimenti richiesti sono stati finanziati per circa il 94% da Sviluppo Italia, che ha sostenuto i nuovi imprenditori anche con i suoi strumenti di tutoraggio e assistenza legale.

Gli strumenti: "Imprese Giovani"

| | Produzione di beni e servizi alle imprese | Fornitura servizi | Subentro in agricoltura | Cooperative sociali | Start up tecnologici |
|--------------------------------|----------------------------------------------------------------------------------------------------------------------------------------------|-------------------------------------------------------------------------------------------------------------------------------------------------------------------------------------------------------------------------------------|----------------------------------------------------------------------------------------------------------------------------------------------------------------------------------------------------------------------------------------------------------------------------------------------------------|----------------------------------------------------------------------------------------------------------------------------------------------------------------------------------------------------------------------------------------------------------------------|-----------------------------------------------------------------------------------------------------------------------------------------------------------------------------------------------------------|
| Composizione societaria | società o cooperative costituite in maggioranza, numerica e di capitale, da giovani tra i 18 e i 35 anni | società o cooperative costituite in maggioranza, numerica e di capitale, da giovani tra i 18 e i 35 anni | Giovani imprenditori agricoli, anche organizzati in forma societaria, di età compresa tra i 18 e i 40 anni non compiuti che intendono subentrare o siano subentrati da non più di 12 mesi a un parente entro il 3° grado (genitori, nonni, fratelli/sorelle, zii) nella conduzione dell'azienda agricola | Cooperative sociali di tipo B, ovvero cooperative di inserimento lavorativo, composte da almeno il 30% di soggetti svantaggiati. La componente non svantaggiata deve essere composta in maggioranza da giovani tra i 18 e i 35 anni (solo per le nuove cooperative). | Nuove società o cooperative costituite in maggioranza, numerica e di capitale, da giovani laureati tra i 18 e i 40 anni con almeno uno dei soci che sia o sia stato ricercatore o docente universitario |
| Residenza beneficiari | Residenza dei giovani nei territori agevolati alla data del 1° gennaio 2000, o da almeno 6 mesi al momento della presentazione della domanda | Residenza dei giovani nei territori agevolati alla data del 1° gennaio 2000, o da almeno 6 mesi al momento della presentazione della domanda | Residenza nei territori agevolati alla data del subentro | Residenza dei giovani (se nuova cooperativa) o di tutti i soci lavoratori (se già esistente) nei territori agevolati alla data del 1° gennaio 2000, o da almeno 6 mesi al momento della presentazione della domanda. | Residenza dei giovani nei territori agevolati alla data di presentazione della domanda |
| Settori ammessi | Produzione di beni in agricoltura, industria e artigianato Servizi alle imprese | Servizi nei comparti: fruizione di beni culturali, turismo, manutenzione di opere civili ed industriali, tutela ambientale, innovazione tecnologica, agricoltura e trasformazione e commercializzazione di prodotti agroindustriali | Agricoltura (produzione, trasformazione e commercializzazione di prodotti agricoli) | Produzione di beni in agricoltura, industria e artigianato Servizi alle imprese | Sono ammissibili iniziative nei settori di cui al Capo I e al Capo II. Il settore deve essere comunque a contenuto tecnologico medio/alto ed essere coerente con la specializzazione del distretto |
| Limiti di investimento | 2.582.000 Euro | 516.000 Euro | 1.032.000 Euro | 516.000 Euro per le nuove cooperative 258.000 Euro per le cooperative già esistenti | 3.000.000 Euro |

IL BLOG DEL CINES



Con la nuova pubblicazione del nostro nuovo sito www.cines.it, i nostri tecnici hanno messo a disposizione per tutte le aziende consorziate interne all'agglomerato industriale, uno spazio web, ovvero un vero e proprio sito web, per promuovere la propria azienda. L'attivazione del servizio è gratuita limitatamente ad un numero di 3 pagine web, ed un numero massimo di 5 prodotti. Dal punto di vista commerciale l'opportunità che viene offerta a queste aziende è di elevata importanza, basta considerare il bacino di utenza che ruota intorno al sito del C.I.N.E.S. per la ricerca di servizi e informazioni. Oltre al fatto, che tutte le aziende potranno presentarsi all'esterno senza dover necessariamente investire sulla produzione di un sito web dinamico, e con eventuale e-commerce, infatti come già accennato, questo spazio web oltre a dare la possibilità di inserire in maniera del tutto autonoma immagini descrizioni e riferimenti per il contatto con la propria azienda, offre la possibilità sempre autonomamente di attivare ed organizzare il proprio menù di navigazione e di pubblicare i propri prodotti. In maniera molto semplice, senza l'ausilio di nessun tipo di software, ma soprattutto senza dover necessariamente conoscere nessun linguaggio di programmazione, sarà possibile in 30 minuti realizzare il proprio sito internet.

Il C.I.N.E.S. infatti sempre più sensibile all'utilizzo delle nuove tecnologie informatiche, oltre ad implementare attraverso il web una serie di servizi alle imprese, atte a snellire lo scambio di dati e informazioni tra l'ente e le aziende, vuole promuoverle sfruttando tutte le tecnologie possibili è più attuali. L'attivazione del vostro sito virtuale BLOG, è molto semplice, basta collegarsi via internet con il sito del C.I.N.E.S. all'indirizzo www.cines.it, entrare nell'area industriale, selezionare il proprio settore, quindi individuare la propria e cliccare sulla denominazione della propria azienda, ed infine una volta entrati nel dettaglio, richiedere l'attivazione del BLOG attraverso il bottone **RICHIEDI ATTIVAZIONE**, inviare quindi l'e-mail ed attendere che il C.E.D. del C.I.N.E.S. risponda alla vostra richiesta, fornendovi Login e Password di accesso al sistema, nel caso in cui ci fossero eventuali problemi per l'attivazione dello spazio o per le prime pubblicazioni potrete contattare direttamente il responsabile del C.E.D., Il Sig. Manuele Ricci al n. 0789 597125, o via e-mail a ced@cines.it, che vi seguirà OnLine, in qualunque momento, aiutandovi a superare i primi ostacoli per la pubblicazione, e la realizzazione delle vostre pagine.



il CINES sostiene l'AIDO

Rivista trimestrale del Consorzio Industriale Nord Est Sardegna



ASSOCIAZIONE ITALIANA PER LA DONAZIONE DI ORGANI E TESSUTI

GRUPPO COMUNALE "IGNAZIO URTIS"

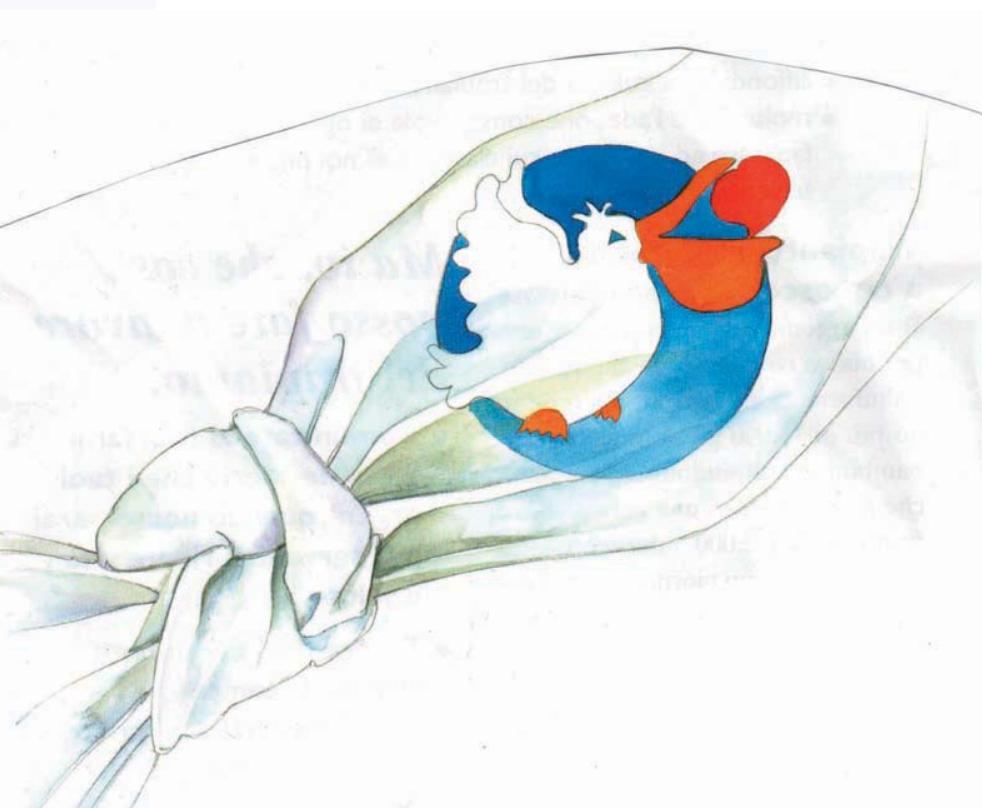

Disea mette in mostra il suo stile

Con l'apertura della nuova sede in Zona Industriale, settore sette, Disea vuole rimarcare con ancora più forza il suo stile, lo stesso dei suoi mobili, siano classici, moderni, modernissimi o di design: forme che appagano lo sguardo, ma con pochi fronzoli e tanta sostanza. La nuova sede dell'azienda sviluppa una superficie di 5000 metri quadri, suddivisi fra magazzino e area vendita, ma in uno stabile che sfugge dalle logiche del "capannone" industriale, potendo vantare un pregio architettonico che, secondo le parole dell'imprenditore Antonello Tolu, artefice dell'operazione, vorrebbe servire di esempio anche alle altre aziende che in futuro si insedieranno nella zona. "Il settore sette è di fatto ormai il biglietto da visita della Zona Industriale, sarebbe giusto

che tutti investissero qualcosa di più per renderlo più bello". Del resto il "costruire bene" è pagante anche dal punto di vista dell'investimento immobiliare, e quanto a posizione strategica e visibilità il nuovo fabbricato ha tutte le carte in regola. Il solo rischio, facendo le cose così in grande, potrebbe essere quello di "spaventare" i potenziali clienti.

"Disea deve il suo successo proprio a questo atteggiamento lontano dalle logiche da discount, ed è sempre stata premiata in questo dai suoi clienti. Offrire la qualità a un prezzo concorrenziale è la nostra filosofia - prosegue Tolu - e infatti con l'apertura della nuova struttura non abbiamo ritoccato verso l'alto i nostri prezzi, l'investimento non deve gravare sull'utente finale, deve portare invece ad aumentare il numero dei clienti, e dunque il fatturato".



Nuova Autoplus, più valore all'assistenza

L'esperienza pluridecennale nel settore auto dei fratelli Stefano e Salvatore Manca si trasferisce (parzialmente) nel settore sette della Zona Industriale con l'inaugurazione, avvenuta lo scorso sabato 6 novembre, della nuova Autoplus, concessionaria Hyundai che si trasferisce da via D'Annunzio per offrire un servizio ancora più completo e presentare tutta la gamma di vetture della casa coreana, fra cui spiccano vere leader del mercato come il nuovo SantaFe, punta di diamante della produzione e dominatrice del segmento SUV.

Per accogliere degnamente la numerosa famiglia delle auto Hyundai e permettere al cliente di osservarle le linee con piena comodità è stata predisposta una show room di 600 metri quadri, sui 1500 totali dell'azienda. Gli spazi restanti sono dedicati a uffici, centro assistenza e magazzino ricambi. Se la ricambistica è stata infatti in passato un problema per le auto orientali, oggi non è più così, e grazie ai nuovi metodi di ordinazione e consegna è possibile ridurre al minimo i tempi d'attesa anche per i pezzi non immediatamente disponibili in officina.

Il centro assistenza è in grado del resto, grazie alle moderne attrezzature, di effettuare sull'auto del cliente ogni tipo di intervento di manutenzione, da un semplice cambio olio alle riparazioni più complicate, inclusa la revisione totale di motore e cambio.



Se si aggiunge che in azienda è ora presente anche il servizio gomme per interventi di sostituzione ed equilibratura dei pneumatici, si capisce che l'assistenza al cliente è la vera chiave della strategia di Autoplus, nella cui filosofia la vendita dell'auto non è la conclusione, ma l'inizio di un rapporto.

I NUOVI INSEDIAMENTI

| | | |
|-----------------------------------------------------------|-------------------------------------------------------------|------------------------------------------------|
| AUTOPLUS SRL | CONCESSIONARIA AUTO | SETTORE 7 - VIA MINCIO S.N. 0789-51803 |
| C.D. FRUIT SRL | COMMERCIO ALL'INGROSSO DI PRODOTTI ORTOFRUTTICOLI | SETTORE 4 - VIA SEYCHELLES S.N. 0789-57585 |
| CM RICAMBI DI MASALA SILVANA | COMMERCIO RICAMBI PER MACCHINE INDUSTRIALI E MOTORI MARINI | SETTORE 4 - VIA CAPOVERDE, 12 0789-596178 |
| SPANO SALVATORE | FALEGNAMERIA | SETTORE 5 - VIA COREA S.N. |
| STELLA 2000 SRL | DIREZIONE - UFFICI AMMINISTRATIVI STEMAR | SETTORE 4 - VIA SEYCHELLES S.N. 0789-601071 |
| TELETIRRENO SARDEGNA SRL | ATTIVITA' RADIOTELEVISIVE | SETTORE 4 - VIA CAPOVERDE S.N. 0789-593041 |
| TELONERIA SARDA SNC DI GAVINO MANZONI E SALVATORE SINI | TRASFORMAZIONE, LAVORAZIONE E RIPARAZIONE DI TESSUTI IN PVC | SETTORE 4 - VIA CAPOVERDE, 12 0789-593050 |
| VARRUCCIU SRL | COMMERCIO PRODOTTI ITTICI | SETTORE 4 - VIA SEYCHELLES, 28 0789-57290 |

SETTORE 1

| | | |
|------------------------------------------------|------------------------------------------------------------------------------------------------------------------------|-------------------------------------------------|
| ACI SPORT SPA | ORGANIZZAZIONE RALLY | VIA MADAGASCAR, 12 |
| ALBERGO RISTORANTE POZZO SACRO SRL | ALBERGO RISTORANTE | STRADA PROV.LE OLBIA - PITTULONGU 0789-57855 |
| AQUARIUS SRL | MANUTENZIONE ORDINARIA, STRAORDINARIA, RIMESSAGGIO IMBARCAZIONI | VIA MADAGASCAR, S.N. 0789-595052 |
| ARMAMENTO SARDO SRL | TRAGHETTI, TRASPORTO MERCI (UFFICIO) | VIA ZAMBIA S.N. 0789-595053 |
| BIGI E BIGI SRL | STABILIZZAZIONE, DEPURAZIONE E CONFEZIONAMENTO DI MOLLUSCHI BIVALVI VIVI | VIA MADAGASCAR, 54/56 0789-57116 |
| C.S. NAUTICA SRL | RIMESSAGGIO E MANUTENZIONE BARCHE E MOTORI MARINI - NOLEGGIO IMBAR- CAZIONI DA DIPOORTO | VIA MADAGASCAR, 30 0789-57497 |
| CANTIERE NAUTICO GOTTARDI & DEIANA SRL | MANUTENZIONE E RIPARAZIONE IMBARCAZIONI DI QUALUNQUE GENERE | VIA MADAGASCAR, 60 0789-58333 |
| CANTIERE NAVALE MARINO DI MARINO GIACOMO | COSTRUZIONE, RIMESSAGGIO E MANUTENZIONE IMBARCAZIONI | VIA MADAGASCAR, 38 0789-58722 |
| CANTINA DELLE VIGNE DI PIERO MANCINI SRL | PRODUZIONE E VENDITA DI VINI | VIA MADAGASCAR, 17 0789-50717 |
| COSSU FRANCESCO E MASSIMILIANO SNC | FABBRICAZIONE PRODOTTI PER LA LAVORAZIONE DEL SUGHERO | VIA MADAGASCAR S.N. 0789-598468 |
| COSTRUZIONI IMPIANTI SRL (CO.IMP. SRL) | DEPURAZIONE - STABILIZZAZIONE MITILI E IMPIANTO DI CONSERVAZIONE E REFRIGERAZIONE | VIA MADAGASCAR, 40 |
| DITTA EGIDIO SERRA DI GIUSEPPE SERRA & C. SAS | AGENZIA MARITTIMA | VIA MADAGASCAR, 12 0789-595058 |
| ELETTRONAUTICA OLBIA | MANUTENZIONI, RIPARAZIONI IMPIANTI ELETTRICI SU IMBARCAZIONI | VIA MADAGASCAR S.N. 0789-598046 |
| ELI CHARTER SRL | ATTIVITA' TURISTICA, TRASPORTO AEREO DI LINEA E NON PER PASSEGGERI E MERCI | VIA ZAMBIA, 11 0789-595070 |
| EUROSHIPPING SRL | RIMESSAGGIO E MANUTENZIONE IMBARCAZIONI DA DIPOORTO | VIA MADAGASCAR S.N. 0789-51624 |
| F.LLI SABA DI SABA GIAN FRANCO E FORTUNATA SNC | CONCESSIONARIA AUTO, OFFICINA MECCANICA E AUTOCARROZZERIA | STRADA TANGENZIALE 0789-565099 |
| FOIS LEONARDO | CARPENTERIA NAVALE, ALAGGIO E VARO IMBARCAZIONI, COSTRUZIONE E RIPA- RAZIONE IMBARCAZIONI | VIA MADAGASCAR, 26/28 0789-51338 |
| HOTEL LUNA LUGHENTE DI PUTZU MARIANO | HOTEL RISTORANTE CENTRO CONGRESSI | STRADA PROV.LE OLBIA - PITTULONGU 0789-57521 |
| LOMAR INTERNATIONAL MARINE SRL | RIMESSAGGIO - SOCCORSO - RIPARAZIONE E VENDITA IMBARCAZIONI | VIA MADAGASCAR, S.N. 0789-593060 |
| MARINE SERVICE OLIVIERI - CANTIERE NAVALE SRL | RIPARAZIONE IMBARCAZIONI | VIA MADAGASCAR S.N. 0789-53003 |
| NAUSIKA SRL | RIPARAZIONE IMBARCAZIONI, COMMERCIO PEZZI DI RICAMBIO E ACCESSORI, RIMESSAGGIO, RIPARAZIONE E VENDITA MOTORI MARINI | VIA MADAGASCAR, 46 0789-57181 |
| NAUTICA 3 G SRL | RIPARAZIONE E MANUTENZIONE IMBARCAZIONI | VIA MADAGASCAR 27 0789-597019 |
| NAUTICA EUROPA SRL | RIMESSAGGIO IMBARCAZIONI DA DIPOORTO | VIA MADAGASCAR, S.N. 0789-22993 |
| OLBIA BOAT SERVICE SRL | RIMESSAGGIO IMBARCAZIONI, REVISIONI MOTORI E LAVORAZIONI VARIE SU IMBARCAZIONI | VIA MADAGASCAR, 18/20 0789-53060 |
| OLBIA MITILI SOC. COOP. ARL | ALLEVAMENTO, STABILIZZAZIONE, COMMERCIO MITILI E FRUTTI DI MARE | VIA MADAGASCAR, 52 0789-53535 |
| PEZZA MATTEO MARIO E PETZA DAVIDE SNC | OFFICINA MECCANICA, RIPARAZIONE AUTO E MOTORI MARINI, RIMESSAGGIO E LAVAGGIO AUTO E BARCHE | VIA MADAGASCAR, 23 0789-57249 |
| SARDA CATERING SRL | BAR MENSA | VIA MADAGASCAR, 12 348-4406130 |
| SARDA MARINE OLBIA SRL | NAUTICA | VIA MADAGASCAR S.N. 0789-593401 |
| SEA MOTORS FRESI SRL | RIMESSAGGIO E ASSISTENZA IMBARCAZIONI, VENDITA IMBARCAZIONI E MOTORI MARINI | VIA MADAGASCAR, 31 0789-57074 |
| SERRERI ANTONIO | DISTRIBUTORE DI CARBURANTI | STRADA PROV.LE OLBIA - PITTULONGU 0789-51367 |
| SNO SRL | CANTIERE NAUTICO, RIPARAZIONE, RIMESSAGGIO E VENDITA IMBARCAZIONI | VIA MADAGASCAR, 32 0789-57606 |
| SOS IMBARCAZIONI DI LOI GIAMPIERO | CANTIERE NAUTICO | VIA MADAGASCAR, 27 392 1607598 |

| | | |
|-----------------------|-----------------------------------------------------|-------------------------------------|
| TNT EXPRESS ITALY SPA | CORRIERE ESPRESSO NAZIONALE ED INTERNAZIONALE | VIA MADAGASCAR, 25 0789-565006 |
| TRIDENT MARINE SRL | PROGETTAZIONE E COSTRUZIONE IMBARCAZIONI DA DIPORTO | VIA MADAGASCAR, S.N. 0789-595064 |

SETTORE 2

| | | |
|---------------------------------------------------------------|------------------------------------------------------------------------------------------------------|-------------------------------------|
| ASARA PAOLINO | FALEGNAMERIA | VIA INDONESIA, 25 0789-51869 |
| AUTO OGGI SRL | COMMERCIO DI AUTOVEICOLI NUOVI E USATI E RELATIVI PEZZI DI RICAMBIO | ANGOLO VIA DEI LIDI 0789-562018 |
| AUTOCARROZZERIA FRESI GAVINO & FIORI GIOVANNI SNC | AUTOCARROZZERIA | VIA INDIA, 20 0789-58608 |
| CANTIERI COSTA SMERALDA SRL | COSTRUZIONE, VENDITA E MANUTENZIONE IMBARCAZIONI | VIA INDONESIA, 6 0789-58645 |
| CENTRO DIECI SPA | COMMERCIO ELETTRODOMESTICI | VIA INDONESIA, 42 0789-593005 |
| CFADDA 2 SRL | ATTIVITA' PER IL FAI DA TE, PUNTO BRICO | VIA INDONESIA S.N. 0789-51339 |
| COMITI & LANGIU SNC | FALEGNAMERIA | VIA INDONESIA S.N. 0789-50461 |
| COMPAGNIA PORTUALE FILIPPO CORRIDONI SOC. COOP. ARL | CARICO, SCARICO, TRASBORDO E MOVIMENTAZIONE DELLE MERCI IN PORTO | VIA MOZAMBICO, 10 0789-595043 |
| COSTRUZIONI MARITTIME EREDI GIULIO DESTRO SAS DI DESTRO TECLA | LAVORI MARITTIMI, COSTRUZIONE MOLI E BANCHINE | VIA INDONESIA, 16 0789-58633 |
| DE VIZIA TRANSFER SPA | SERVIZI DI PULIZIA, RACCOLTA E TRASPORTO RIFIUTI | VIA MOZAMBICO, 6/8 0789-51274 |
| DEIANA ARREDAMENTI PICCOLA SOC. COOP. ARL | PRODUZIONE E VENDITA MOBILI | VIA INDONESIA, 25 0789-58773 |
| DEIANA PIERO | INSTALLAZIONE E MANUTENZIONE IMPIANTI DI RISCALDAMENTO E CLIMATIZZAZIONE - ELETTRAUTO | VIA INDIA, 16 0789-58409 |
| DIMPORT SPA | PRODUZIONE MANUFATTI DI CARPENTERIA METALLICA | VIA MOZAMBICO, 10 0789-595046 |
| FERRO TRE SNC DI SPANO GIUSEPPE E CASELLA GIOVANNI ANTONIO | LAVORAZIONE DEL FERRO E ACCIAIO INOX | VIA INDONESIA S.N. 0789-58757 |
| GROS MARKET SARDEGNA S.R.L. | COMMERCIO ALL'INGROSSO DI GENERI DI LARGO CONSUMO | VIA INDIA, 3 0789-57844 |
| IBS SERVIZI SRL | CANTIERE NAUTICO DI RIMESSAGGIO E MANUTENZIONE IMBARCAZIONI, MANUTENZIONE E ASSISTENZA MOTORI MARINI | VIA GUINEA, 18 0789-562074 |
| IGEA SARDA SRL | ACQUA, MITILI E ARSELLINOCOLTURA - CONFEZIONAMENTO E VENDITA | VIA INDONESIA, S.N. 0789-595007 |
| MELONI GIOVANNI | EROGAZIONE DI CARBURANTI | VIA MOZAMBICO, S.N. |
| NAUTICA SANTI & MARINA DI PUNTALDIA SRL | RIPARAZIONI NAVALI | VIA INDONESIA, 10 0789-50202 |
| OL SECURPOL PICCOLA SOC. COOP. ARL | SERVIZI DI VIGILANZA | VIA MOZAMBICO, S.N. 0789-57871 |
| ORTHOTECNICA SRL | PRODUZIONE E VENDITA DI APPARECCHI SANITARI | VIA INDIA, 28 0789-53040 |
| PALMERA SPA | LAVORAZIONE E CONSERVAZIONE PRODOTTI ITTICI | VIA INDONESIA, 26 0789-52500 |
| PINCAR SRL | CONCESSIONARIA AUTO - OFFICINA MECCANICA E AUTOCARROZZERIA | VIA GUINEA, 2 0789-58481 |
| R.S. SRL | INGROSSO PRODOTTI ORTOFRUTTICOLI | VIA INDIA, S.N. 0789-53310 |
| SNO SERVICE SRL | CANTIERE NAUTICO, RIPARAZIONE, RIMESSAGGIO E VENDITA IMBARCAZIONI | VIA INDONESIA, 44/46 0789-596174 |
| SPANO GROUP SRL | STABILIZZAZIONE, DEPURAZIONE, CONFEZIONAMENTO E VENDITA PRODOTTI ITTICI | VIA INDONESIA, S.N. 0789-595020 |
| STEMAR DISTRIBUZIONI SRL | COMMERCIO ALL'INGROSSO E AL MINUTO DI PRODOTTI ALIMENTARI E BEVANDE | VIA INDIA, 3 0789-57133 |
| TOMASO PELLEGRINO & C. SNC | FALEGNAMERIA | VIA INDONESIA, 15 0789-51590 |
| TORREFAZIONE SNC DI MERONE CARMINE LUIGI & C. | SOMMINISTRAZIONE ALIMENTI E BEVANDE | VIA INDONESIA, S.N. |

SETTORE 3

| | | |
|-------------------------------------------------------|----------------------------------------------------------------------------------------------------------------------------|------------------------------------|
| AGRICOLA ITALIANA ALIMENTARE SPA | COMMERCIO DI CARNI | VIA LIBIA, 18/20 0789-56112 |
| AUTOSERVIZI TURISTICI SARDI A.T.S. SRL | TRASPORTO PERSONE CON SERVIZI DI LINEA E DI TURISMO - AUTONOLEGGIO | VIA COREA, S.N. 0789-54203 |
| CARAMELLI TOURS DI CARAMELLI PIETRO & C. SNC | AUTOLINEE IN CONCESSIONE DELLA REGIONE SARDEGNA, NOLEGGIO AUTO, MINIBUS E BUS CON CONDUCENTE | VIA COREA, S.N. 0789-54203 |
| CARAMELLI TOURS SRL | NOLEGGIO AUTO, MINIBUS, AUTOBUS CON CONDUCENTE | VIA COREA, S.N. 0789-954203 |
| CARTOPLASTICA SRL | TRASFORMAZIONE E VENDITA DI CARTA, MATERIALE PLASTICO E SIMILARE, PRODUZIONE PANNOLINI PER BAMBINI, SALVIETTE E TOVAGLIOLI | VIA LIBIA, 22/24 0789-50242 |
| CASSITTA RINO | AUTOCARROZZERIA | VIA CAPOVERDE, S.N. 0789-57357 |
| DI PIETRO SRL - FORNITURE ELETTRICHE | COMMERCIO ALL'INGROSSO DI MATERIALE ELETTRICO | VIA CAPOVERDE, 35 0789-595072 |
| DIELLE SAS DI ADDIS PIERINA E CARAMELLI MARILENA & C. | NOLEGGIO AUTO, MINIBUS, AUTOBUS CON CONDUCENTE | VIA COREA S.N. 0789-54203 |
| EMMEPI COMMERCIALE SRL | COMMERCIO ALL'INGROSSO DI ELETTRODOMESTICI, COLTELLERIA, POSATERIA, PENTOLAME | VIA CAPOVERDE, S.N. 0789-596111 |
| FRATELLI PINNA S.N.C. DI LORENZO E ANTONIO PINNA & C. | INSTALLAZIONE E MANUTENZIONE IMPIANTI DI CONDIZIONAMENTO, RISCALDAMENTO, IDROSANITARI, IRRIGAZIONE, PISCINE E ANTINCENDIO | VIA CAPOVERDE, 15/17 0789-53870 |

| | | |
|--------------------------------------------------|----------------------------------------------------------------------|------------------------------------|
| F.ITT. OLBIA SAS DI LORENZO E ANTONIO PINNA & C. | COMMERCIO DI MATERIALI IDROTHERMO-SANITARI, PAVIMENTI E ARREDO BAGNO | VIA CAPOVERDE, 15/17 0789-53860 |
| GAS INDUSTRIALI SAS DI CUBEDDU FULVIO & C. | COMMERCIO ALL'INGROSSO DI GAS INDUSTRIALI | VIA LIBIA, 4 0789-58530 |
| GENNAI E PUTZU SAS DI PUTZU PAOLINO & C. | COMMERCIO PRODOTTI SIDERURGICI, METALLI, FERRAMENTA E AFFINI | VIA LIBIA, 6/8 0789-58704 |
| I GABBIANI ARREDAMENTI SRL | COMMERCIO ALL'INGROSSO DI ATTREZZATURE PER PARRUCCHIERI ED ESTETISTI | VIA CAPOVERDE, S.N. 0789-595010 |
| MIGLIORE FRANCESCO | AUTOCARROZZERIA | VIA CAPOVERDE, 29 0789-50626 |
| NICOS TOUR SRL | NOLEGGIO AUTO, MINIBUS, AUTOBUS CON CONDUCENTE | VIA COREA S.N. 0789-54203 |
| NICOS TRAVEL SRL | NOLEGGIO AUTO, MINIBUS, AUTOBUS CON CONDUCENTE | VIA COREA S.N. 0789-54203 |
| NICOS VIAGGI SRL | NOLEGGIO AUTO, MINIBUS, AUTOBUS CON CONDUCENTE | VIA COREA S.N. 0789-54203 |
| NOVAMARINE EUROPA SRL | MANUTENZIONE IMBARCAZIONI, RIMESSAGGIO, ALAGGIO E VARO | VIA LIBIA, 16 0789-0789/595059 |
| NURAGICA TOUR SRL | NOLEGGIO AUTO CON E SENZA CONDUCENTE | VIA COREA S.N. 0789-54203 |
| PES MARIO | IMPIANTI DI REFRIGERAZIONE | VIA CAPOVERDE S.N. 0789-596111 |
| PICCINNU SRL - LOGISTICA E DISTRIBUZIONE | TRASPORTO MERCI | VIA CAPOVERDE, 19 0789-58950 |
| PICCINNU TRASPORTI SRL | TRASPORTO MERCI | VIA CAPOVERDE, 19 0789-58950 |
| S.A.M.M. SRL | TRASPORTO MERCI | VIA CAPOVERDE, 19 0789-58950 |
| SARDA TRANSPORT SRL | TRASPORTO MERCI | VIA COREA, 20 0789-562042 |
| SDA EXPRESS COURIER SPA | CORRIERE ESPRESSO NAZIONALE ED INTERNAZIONALE | VIA COREA, 14/16 0789-53119 |
| SERVIZI STAMPA SARDEGNA SRL | DISTRIBUZIONE STAMPE | VIA CAPOVERDE, 9 0789-58531 |

SETTORE 4

| | | |
|----------------------------------------------------------|--------------------------------------------------------------------------------------------------|--------------------------------------------------|
| ANODAL SPA | COMMERCIO ALL'INGROSSO DI PROFILATI IN ALLUMINIO, FERRO, LEGNO E PLASTICA | VIA GIORDANIA, 19 0789-58722 |
| ARTE IN CASA SRL | LAVORAZIONE E VENDITA MOBILI IN STILE COSTA SMERALDA | SETTORE 4 - VIA CAPOVERDE, 12 348-8026086 |
| AUTOPALMAS SAS DI PALMAS DAVIDE & C. | OFFICINA MACCANICA | VIA GIORDANIA, 25 0789-598000 |
| AUTO TIRRENA SNC DI ANGELO SIAS & PIER LUIGI SCANO | VENDITA E ASSISTENZA AUTOMOBILI NUOVE ED USATE | VIA GIORDANIA, 1 0789-597103 |
| BART DI RAFFAELE DESOGUS E C. SAS | COMMERCIO ALL'INGROSSO DI RICAMBI OLEODINAMICI E PNEUMATICI | VIA SEYCHELLES, 1 0789-602106 |
| BLUE MARINE | BAR RISTORANTE PIZZERIA | STRADA PROV.LE OLBIA - PITTULONGU 0789-596150 |
| CANNAS SAS DI CANNAS GIUSEPPE & C. | OFFICINA MECCANICA, CARROZZERIA E AUTOLAVAGGIO, SOCCORSO STRADALE | VIA GIORDANIA, 29 0789-54117 |
| CAREDDU MARCO ANDREA | LAVORI DI SISTEMAZIONE STRADALE, COSTRUZIONI RETI IDRICHE | VIA SEYCHELLES, 46 0789-57315 |
| CARPENTERIA METALLICA ZIPPI | FOGNARIE, SCAVI E MOVIMENTO TERRA | VIA SEYCHELLES, 16 0789-595121 |
| CAR SERVICE DI PALMAS GIOVANNI | CARPENTERIA METALLICA | VIA GIORDANIA, 25 0789-598000 |
| CARROZZERIA M.G. SNC DEI F.LLI PALMAS MICHELE E GIOVANNI | OFFICINA MECCANICA E AUTOCARROZZERIA, SOCCORSO STRADALE | VIA GIORDANIA, 25 0789-50101 |
| CAU ALBERTO MARIO | AUTORIPARAZIONI MECCANICHE E SOCCORSO STRADALE | VIA GIAPPONE, 6 0789-57063 |
| CIMA DI S. CATTALAN & C. SAS | OFFICINA MECCANICA E AUTOCARROZZERIA | VIA SEYCHELLES, 34 0789-51535 |
| COMM. SERVICE SRL | COMMERCIO ALL'INGROSSO E AL DETTAGLIO DI LARGO CONSUMO | VIA SEYCHELLES, 28 0789-58756 |
| CONSORZIO AUTORIPARATORI C.A.R. - TEST OLBIA | REVISIONE VEICOLI | VIA GIORDANIA, 6 0789-562078 |
| COSSELLU ALBINO EREDI SNC DI COSSELLU GIOVANNI | OFFICINA MECCANICA | VIA SEYCHELLES, 36 0789-53636 |
| D.A.I.M.E. DI SANNA PIERO | INSTALLAZIONE E MANUTENZIONE IMPIANTI ELETTRICI | VIA CAPOVERDE, 12 0789-57590 |
| DECANDIA GAVINO (CENTRO CONSUMER SERVICE) | INSTALLAZIONE E MANUTENZIONE IMPIANTI ELETTRICI E DI RISCALDAMENTO, RIPARAZIONE ELETTRODOMESTICI | VIA CAPOVERDE, 12 |
| DELARIA ANDREUCCIO | OFFICINA MECCANICA E NAUTICA | VIA GIORDANIA, 29 0789-58793 |
| DEROSAS VIRGILIO | LAVORAZIONE MARMO E GRANITI | VIA SEYCHELLES, 30/32 0789-51745 |
| ECO OLBIA DI CAU ALBERTO & C. SNC | RECUPERO MATERIALI FERROSI, DEMOLIZIONI INDUSTRIALI, AUTODEMOLIZIONI E RADIAZIONI TARGHE | VIA GIAPPONE, 6 0789-57063 |
| ELETTROFFICINA SNC DI MASTINO A. & ASARA S. | INSTALLAZIONE, MANUTENZIONE E RIPARAZIONE IMPIANTI ELETTRICI E IMPIANTI NAUTICI | VIA SEYCHELLES, 6 0789-53805 |
| ELETTROMECCANICA SNC DI DE LUCA & CAREDDU | OFFICINA ELETTROMECCANICA | VIA SEYCHELLES, S.N. 0789-57337 |
| ESSETTI' SRL | TRASPORTI IN GENERE | VIA GIORDANIA, 8 0789-50477 |
| EUROBEVANDE SRL | COMMERCIO ALL'INGROSSO DI BIBITE | VIA SEYCHELLES, 38/40 0789-53205 |
| FANCIULLI FILIBERTO | SPEDIZIONI E AGENZIA MARITTIMA | VIA GIORDANIA, 8 0789-50477 |



Lloyd Sardegna

Risparmiare tempo per guadagnare strada

Traversate da

5 ore 30 minuti*



Quarant'anni di esperienza nei collegamenti marittimi tra la Sardegna e il continente. Quattro corse giornaliere tra Olbia e Piombino, due corse giornaliere tra Olbia e Livorno, due corse settimanali tra Cagliari e Livorno, per garantire un servizio puntuale e regolare, svolto da traghetti di nuova costruzione.**

*Tempo netto di traversata, sulla linea Olbia/Piombino, escluse le manovre di entrata e uscita dal porto.

**Sulla linea Olbia/Piombino.

**LE AUTOSTRADE
DEL MARE
TRA SARDEGNA
E TOSCANA**

OLBIA / PIOMBINO / OLBIA

OLBIA / LIVORNO / OLBIA

CAGLIARI / LIVORNO / CAGLIARI

OLBIA

☎ 0789.21.411

☎ 0789.25.483

olbia@lloydsardegna.it

CAGLIARI

☎ 070.65.84.13

☎ 070.66.88.28

cagliari@lloydsardegna.it

PIOMBINO

☎ 0565.22.20.00

☎ 0565.39.546

piombino@lloydsardegna.it

LIVORNO

☎ 0586.40.99.25

☎ 0586.40.12.13

livorno@lloydsardegna.it

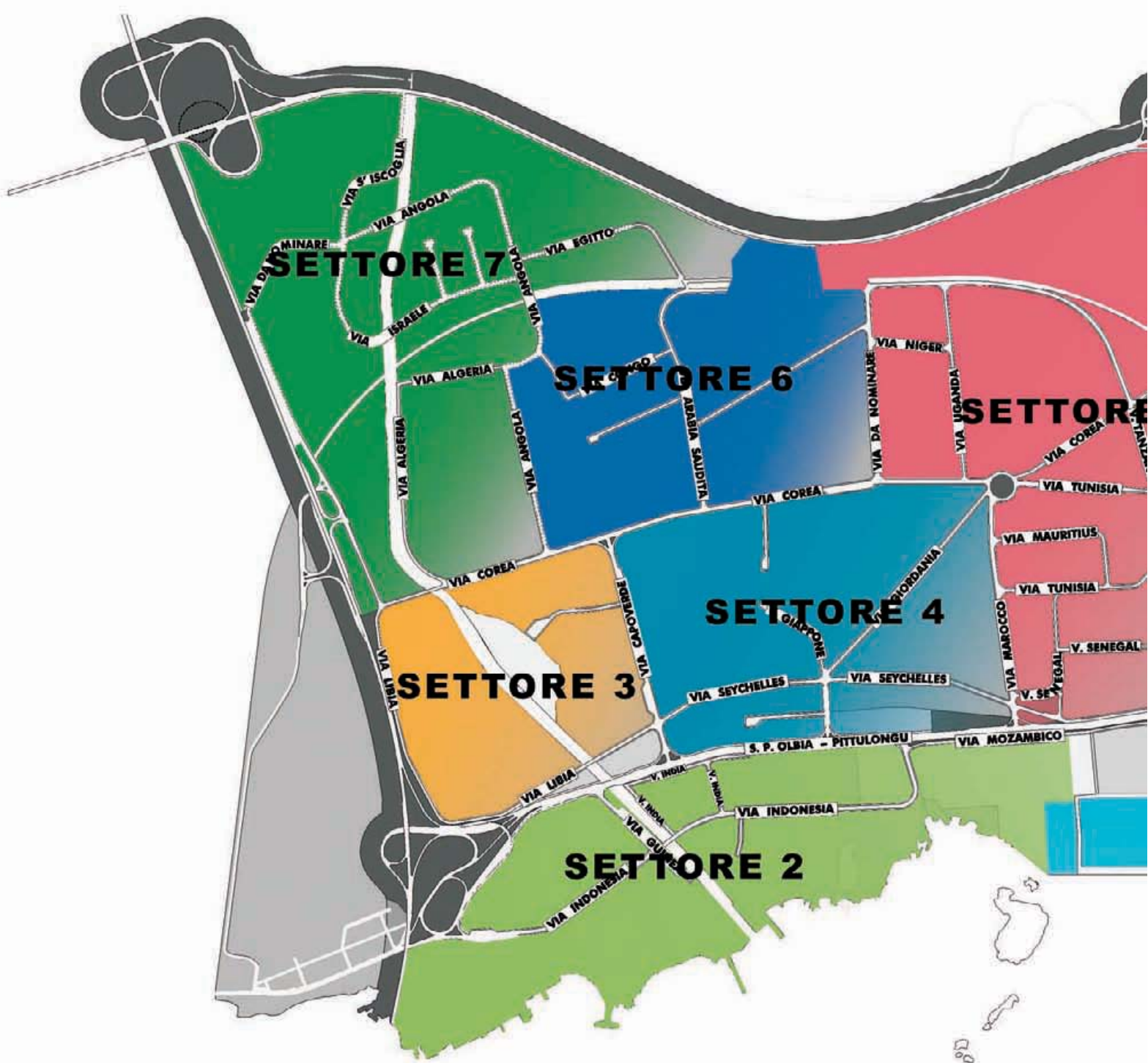



| | | |
|------------------------------------------------------------|----------------------------------------------------------------------------------------------------|-------------------------------------|
| FANCIULLI INTERNATIONAL TRANSPORT SRL - F.I.T. SRL | TRASPORTO MARITTIMO E TERRESTRE | VIA GIORDANIA, 8 0789-58108 |
| FARINA ANTONIO (WINNIE BAR) | SOMMINISTRAZIONE ALIMENTI E BEVANDE | VIA COREA, S.N. |
| FILFIARTE SARDA | PRODUZIONE E VENDITA PRODOTTI DELL'ARTIGIANATO SARDO | VIA CAPOVERDE, 6 |
| FRANCO RUSSANO & C. SNC | COMMERCIO ALL'INGROSSO E AL DETTAGLIO DI MACCHINE ED ATTREZZATURE PER UFFICIO | VIA SEYCHELLES, 25 0789-50356 |
| GAMMA LEGNAMI SRL | PRODUZIONE ELEMENTI PREFABBRICATI IN LEGNO, FALEGNAMERIA INDUSTRIALE | VIA SEYCHELLES, 8 0789-562646 |
| GEL DISTRIBUZIONE SRL | COMMERCIO ALL'INGROSSO DI PRODOTTI GELATI E SURGELATI | VIA SEYCHELLES, 28 0789-58850 |
| GIANNI GUIDO | AUTOCARROZZERIA, INSTALLAZIONE IMPIANTI HI-FI | VIA GIORDANIA, 21 0789-50183 |
| GIOCO FIORITO SAS DI FOGU CATERINA E C. | COMMERCIO ALL'INGROSSO DI ARTICOLI PER IL GIARDINAGGIO, FIORI E PIANTE | VIA CAPOVERDE, 12 0789-598399 |
| HALIANT ITALIA SRL | COMMERCIO ALL'INGROSSO E AL DETTAGLIO MATERIALI IDRICI, SANITARI E RUBINETTERIA | VIA SEYCHELLES, 21 0789-598171 |
| IN AUTO SNC DI SIAS MAURO & SCANO CRISTIAN | OFFICINA MECCANICA E AUTOCARROZZERIA | VIA GIORDANIA, 19 0789-597100 |
| INDESARD 2003 SRL | MANGIMIFICIO | VIA COREA, 26 0789-58886 |
| L.S.S. - LIFE SUPPORT SYSTEMS SPA | PRODUZIONE E COMMERCIALIZZAZIONE PROTESI | VIA GIORDANIA, S.N. 0789-58502 |
| LA CAPANNINA DI GIANNI ROSSI & C. SAS | SOMMINISTRAZIONE ALIMENTI E BEVANDE | VIA CAPOVERDE, S.N. |
| MARINO SOLAI SNC DI SALVATORE MARINO & C. | COSTRUZIONE PREFABBRICATI CIVILI E INDUSTRIALI | VIA GIAPPONE, 1 0789-58708 |
| MELONI MARMI E GRANITI SAS DI MELONI STEFANO E C. | LAVORAZIONE MARMI E GRANITI | VIA CAPOVERDE, 8 0789-58527 |
| MERCI SERVICE SRL - INTERNATIONAL MOVERS | TRASLOCHI NAZIONALI ED INTERNAZIONALI | VIA SEYCHELLES, S.N. 0789-595012 |
| MOBILART SARDO RUSTICO DI DEIANA TOMASINO ELIO | COSTRUZIONE MOBILI RUSTICI ED INFISSI IN LEGNO | VIA SEYCHELLES, 19 0789-58629 |
| NAUTICA ASSISTANCE SAS DI ALBERTO CADEDDU & C. | ASSISTENZA TECNICA A IMBARCAZIONI - COMMERCIO RICAMBI, ACCESSORI E ARTICOLI PER LA MANUTENZIONE | VIA SEYCHELLES, 1 0789-57607 |
| MURRAI FRANCESCO | AUTOCARROZZERIA | VIA CAPOVERDE, 12 0789-53192 |
| NORDEST GRANITI SRL | ESTRAZIONE DA CAVE E LAVORAZIONE MARMI E GRANITI | VIA GIORDANIA, 8 0789-50477 |
| NOVACALCE SPA | PRODUZIONE E COMMERCIO MATERIALI PER L'EDILIZIA | VIA GIAPPONE, 14/16 0789-58729 |
| NOVAFLOOR SAS DI SANDIGLIANO GIUSEPPE E C. | PRODUZIONE RENNA E MOQUETTE FLOCCATA | VIA GIORDANIA, 23 0789-58640 |
| OLBIA LATTICINI SRL | COMMERCIO ALL'INGROSSO DI PRODOTTI LATTIERO-CASEARI E SALUMI | VIA COREA, 50 0789-54158 |
| OLBIA NEON DI TROIANI ERMANNIO & C. SNC | COSTRUZIONE, INSTALLAZIONE E RIPARAZIONE INSEGNE | VIA COREA, 52 0789-50673 |
| OLBIASPURGO SAS DI MARINO COSIMO DAMIANO & C. | AUTOSPURGO | VIA MAROCCO, 7 0789-57547 |
| P.M. COSTRUZIONI SRL | IMPRESA DI COSTRUZIONI | VIA GIAPPONE, 12 0789-595001 |
| PASTICCERIA AMBROSIANA DI MONETA ALESSANDRA | LABORATORIO PASTICCERIA | VIA CAPOVERDE, 12 0789-57980 |
| PETTA GIOVANNI E FIGLI SNC | PRODUZIONE MANUFATTI IN CEMENTO | VIA GIORDANIA, 2 0789-51370 |
| PINNA ELETTRMECCANICA SNC | COSTRUZIONE E MANUTENZIONE IMPIANTI DI CARBURANTE | VIA GIORDANIA, S.N. 0789-57685 |
| PROFILPLAST SNC DI OLIVIERI MONICA & C. | COSTRUZIONE ED INSTALLAZIONE INFISSI DI QUALUNQUE GENERE | VIA CAPOVERDE, 12 0789-51695 |
| PULISARDA SNC DI BURRAI ARCANGELO & C. | COMMERCIO ALL'INGROSSO DI PRODOTTI PER LA PULIZIA DELLA CASA | VIA GIORDANIA, 7/9 0789-58585 |
| R. BALZANO EDIZIONI SAS DI BALZANO VALENTINA & C. | ATTIVITA' EDITORIALE | VIA CAPOVERDE, 12 0798-53778 |
| RUSSANO FRANCESCO & C. - ARREDAMENTI SNC | PRODUZIONE E VENDITA MOBILI | VIA SEYCHELLES, 25 0789-50356 |
| SAMER SRL | CONCESSIONARIA AUTO - OFFICINA MECCANICA E AUTOCARROZZERIA | VIA SEYCHELLES, 20 0789-595114 |
| SAMY SAS DI MARROCCU GIULIANA & C. | SOMMINISTRAZIONE ALIMENTI E BEVANDE | VIA CAPOVERDE, S.N. |
| SANTINO MELONI SRL | LAVORAZIONE MARMI E GRANITI | VIA SEYCHELLES, 12/14 0789-54130 |
| SARDACANTIERI SRL | RIMESSAGGIO IMBARCAZIONI, SERVIZI NAUTICI | VIA GIAPPONE, 12 0789-57660 |
| SARDA TESSITURA DI ORRU' MARIO | TESSITURA FILATI | VIA COREA, 34 0789-565041 |
| SARDAIMPIANTI SPILLATURA DI FRESI G. E SCHIFAUDO A. SNC | INSTALLAZIONE E MANUTENZIONE IMPIANTI DI EROGAZIONE DI BIRRE | VIA CAPOVERDE, 12 0789-57166 |
| SARDASPED SRL | TRASPORTO MERCI | VIA GIORDANIA, 8 0789-58108 |
| S.D.O. & C. SNC DI PATTITONI MARCO & C. | DISTRIBUZIONE PRODOTTI GELATI E SURGELATI | VIA SEYCHELLES, 9 0789-51350 |
| SEDDONE GRAZIANO & PAOLO SNC | COMMERCIO ALL'INGROSSO DI MATERIALE IDRICO E FOGNARIO | VIA COREA, S.N. 0789-593002 |
| SETZI OLBIA SRL | COMMERCIO DI MATERIALE IDRAULICO | VIA MAROCCO S.N. 0789-596172 |
| SGP SRL | IDRAULICA E EDILIZIA | VIA COREA S.N. 0789-593002 |

| | | |
|------------------------------------------|----------------------------------------------------|----------------------------------|
| SIDERPIRINA DI SANNA PASQUALINA E C. SAS | RECUPERO E RICICLAGGIO ROTTAMI | VIA COREA, 36 0789-51586 |
| SITE DI SALVATORE DECANDIA | LAVORI DI ISOLAMENTO TERMICI | VIA GIORDANIA, 7/9 0789-39255 |
| SOTGIU OVIDIO | TIPOGRAFIA | VIA COREA, 48 0789-54202 |
| TECHNOVA SRL | PRODUZIONE, LAVORAZIONE E VENDITA FILATO FLOCCATO | VIA GIORDANIA, 23 0789-593303 |
| TERMODINAMICA MORLE' SRL | IMPIANTI DI REFRIGERAZIONE E CONDIZIONAMENTO ARIA | VIA CAPOVERDE, 12 0798-53374 |
| TRANS SERVICES SOC. COOP. ARL | SERVIZIO TAXI, AUTONOLEGGIO CON E SENZA CONDUCENTE | VIA GIORDANIA, 27 0789-53888 |

SETTORE 5

| | | |
|--------------------------------------------------|---------------------------------------------------------------------------------------------------|------------------------------------------------------------|
| AFFILATURA RO.MAC SRL | PRODUZIONE, VENDITA E AFFILATURA UTENSILI | VIA TUNISIA, 18 0789-57070 |
| ASARA & C. SNC DI ASARA GIAN CARLO PAOLO & C. | COMMERCIO ALL'INGROSSO DI BEVANDE | VIA COREA, 139 0789-58753 |
| ASARA RAIMONDO | ELETTAUTO - INSTALLAZIONE E MANUTENZIONE IMPIANTI ELETTRICI | VIA TUNISIA, 37 0789-57784 |
| AUTOFFICINA F.LLI CARTA SNC DI CARTA FRANCO & C. | ASSISTENZA, MANUTENZIONE E RIPARAZIONE AUTOVEICOLI E MOTORI MARINI | VIA TUNISIA, 41 0798-51859 |
| AUTO NAUTICA SARDA SRL | RIPARAZIONI DI IMBARCAZIONI DA DIPORTO E RIMESSAGGIO BARCHE | VIA TUNISIA, 12 0789-58070 |
| AUTORICAMBI DE LUCA SRL | OFFICINA MECCANICA, AUTORIPARAZIONI E RIPARAZIONE MOTORI MARINI, RIMESSAGGIO E RIPARAZIONI BARCHE | VIA TUNISIA, 13/15 0789-593070 |
| AZIENDA VINICOLA TENUTE SELLA & MOSCA SPA | ATTIVITA' DI VENDEMMIA PER LA PRODUZIONE DI VINI | VIA TANZANIA, 16 079-997700 |
| BIBITE LAONI SRL | COMMERCIO ALL'INGROSSO E AL MINUTO DI PRODOTTI ALIMENTARI E BEVANDE | VIA TUNISIA, S.N. 0789-50451 |
| BLU NAUTICA DI PATRIZIA BIGI & C. SAS | COMPRAVENDITA, BROKERAGGIO E NOLEGGIO | VIA MAROCCO ANG. VIA TUNISIA 0789-58518 |
| CADDIA SERGIO | OFFICINA MECCANICA - RIPARAZIONE MOTORI MARINI E IMBARCAZIONI | VIA TUNISIA, 19 0789-57532 |
| CAME DI ANEDDA MARIA BONARIA | ASSEMBLAGGIO E RIPARAZIONE MACCHINE PER L'EDILIZIA | VIA MAURITIUS, 6 0789-54155 |
| C.A.M.E. SARDA DI DERIU SERGIO & C. SAS | VENDITA E ASSISTENZA MACCHINE EDILI E STRADALI | VIA MAURITIUS, 6 0789-54155 |
| C.E.O. ARL | PRODUZION INFISSI IN ALLUMINIO E LAVORI DI CARPENTERIA IN FERRO | VIA NIGER, S.N. 0798-593039 |
| CENTRO CONFEZIONAMENTO TENDE ARQUATI OLBIA SRL | CONFEZIONAMENTO E VENDITA TENDE INTERNE ED ESTERNE | VIA MAROCCO, 18/20 0789-50528 |
| CLEA SRL | LAVANDERIA INDUSTRIALE | VIA SENEGAL, 24/26 0789-54207 |
| CO.D.I.S. SRL | PROGETTAZIONE, COSTRUZIONE E VENDITA UTENSILI DIAMANTATI | VIA COREA, 127 0789-58579 |
| ECOLOGICAL CRUMBLING SRL | GESTIONE ED ESERCIZIO DI UN IMPIANTO DI STOCCAGGIO PNEUMATICI E MATERIALI PLASTICI | VIA TANZANIA, 10 0789-58663 |
| EDILBLOCK SRL | PRODUZIONE E VENDITA CALCESTRUZZI, MANUFATTI IN CEMENTO E MATERIALI EDILI IN GENERE | VIA TUNISIA, 30 0789-51491 |
| EDILI PONSANO SRL | PRODUZIONE, LAVORAZIONE E VENDITA DI MATERIALI IN LEGNO ED EDILI | VIA MAROCCO, 4 0789-50283 |
| ELCOM SRL | COMMERCIO ALL'INGROSSO DI MATERIALE ELETTRICO | VIA MAROCCO, 24 0789-53734 |
| ESCALERO SAS DI CALELLA MARCO VINCENZO & C. | COMMERCIO ALL'INGROSSO E AL DETTAGLIO DI PRODOTTI PER LA PULIZIA FORNITURE ALBERGHIERE | VIA NIGER, S.N. 0789-58835 |
| ESSECI SERRAMENTI SRL | PRODUZIONE E INSTALLAZIONE INFISSI | VIA NIGER, S.N. 0789-565036 |
| EURO ARREDAMENTI SRL | COMMERCIO ALL'INGROSSO DI MOBILI ED ARREDI | VIA MAROCCO, 18/20 0789-58315 |
| G.R.G. PLAST DI SPANU GEMMA | PRODUZIONE ARTICOLI IN PLASTICA E STAMPAGGIO MATERIALE PLASTICO | VIA TUNISIA, 39 0789-51990 |
| GEOCENTER SPA | CENTRO SPORTIVO - HOTEL RISTORANTE - CENTRO CONGRESSI | VIA COREA, S.N. 0789-554000 |
| GHISU ANGELO | OFFICINA MECCANICA | VIA UGANDA, 2 0789-58576 |
| GIANGRANDE DIONINO (MARINE DIESEL CENTER) | RIPARAZIONE MOTORI MARINI | VIA COREA, 66 0789-58888 |
| GIOVANNI UGGIAS & FIGLI SRL | COMMERCIO AL MINUTO DI GENERI ALIMENTARI | VIA COREA, 60/62 0789-69386 |
| GOTTARDI SRL | INSTALLAZIONE E RIPARAZIONE IMPIANTI ELETTRICI | VIA SENEGAL, 53 0789-57351 |
| I.E.C.I. DI DEIANA DOMENICO | PRODUZIONE E VENDITA PNEUMATICI | VIA NIGER, S.N. |
| I.S.I. SRL - INDUSTRIAL STONES ITALY | ATTIVITA' DI ESTRAZIONE MATERIALI | VIA COREA 0789-595050 |
| ITALNAUTICA DI PAOLINO PICCINNU | COSTRUZIONE IMBARCAZIONI | VIA MAROCCO ANG. VIA TUNISIA 0789-58518 |
| LA MARMI SARDA OLBIA DI MUREDDU & CARTA SRL | LAVORAZIONE MARMI E GRANITI | VIA COREA, 127 0789-58579 |
| LEGNO QUATTRO SNC DI MONAGHEDDU CARLO & C. | FALEGNAMERIA INDUSTRIALE, FABBRICAZIONE PORTE E FINESTRE | VIA TANZANIA, 2 0789-50645 |
| LEGNOLAM SRL | FALEGNAMERIA | VIA MAURITIUS, 5 - 0789-596337; 328-843373; 329-3093803 |
| LEGNOMETAL INFISSI F.LLI TROGU SNC | LAVORAZIONE E VENDITA DEL LEGNO, ALLUMINIO PVC | VIA COREA, 123 0789-596148 |
| LUCIANU SRL | ATTIVITA' IMMOBILIARI TRAMITE ACQUISTO, VENDITA, PERMUTA DI IMMOBILI, | VIA UGANDA, 12 0789-563200 |

Qualità Ambiente Sicurezza

AZIENDA CERTIFICATA
UNI EN ISO 9001:2000

S.Ec.Int. s.r.l.

SERVIZI ECOLOGICI INTEGRATI

Progettazione ed implementazione sistemi di qualità UNI EN ISO 9001:2000 • ISO 14001 • OHSAS 18001

Analisi alimenti HACCP • Monitoraggi ambientali • Amianto • Controllo emissioni in atmosfera • Microinquinanti
Polveri ambienti lavoro • Rumore • Zonizzazioni acustiche • Analisi acque superficiali e sotterranee • Acque reflue
Fanghi • Rifiuti industriali • Valutazione del rischio • Piani di emergenza • Laboratorio analisi • Campionamenti
Realizzazione impianti elettrici civili-industriali • Sistemi videosorveglianza • Gestione impianti di depurazione e
potabilizzazione • Automazione • Progettazione e realizzazione impianti tecnologici • Telecontrollo impianti 24h/24
Perizie e consulenze su impianti tecnologici • Servizio aspirazione acque nere e grige per imbarcazioni da diporto

NUOVA SEDE OLBIA Z.I. CALA SACCAIA TEL. 0789 69929 • 0789 642035 FAX 0789 68670

| | | |
|-------------------------------------------|----------------------------------------------------------------------------------------------------------------------------|-----------------------------------|
| LUTZU GIACOMO | COSTRUZIONE FABBRICATI DEPOSITO MATERIALE PER L'EDILIZIA | VIA MAROCCO, 12 0789-633381 |
| M.C.F. DI BIANCU MARCELLO | CARPENTERIA IN FERRO, FABBRICAZIONE E MONTAGGIO STRUTTURE IN METALLO (CANCELLI - RINGHIERE) | VIA MAURITIUS S.N. |
| MIDA SRL | NOLEGGIO BIANCHERIA | VIA SENEGAL, 24/26 0789-597117 |
| MOBILI DEL SOLE 2 DI CASTELLETTA GRAZIANO | LAVORAZIONE E VENDITA MOBILI IN LEGNO, GIUNCO E PAGLIA | VIA SENEGAL, 22 0789-595095 |
| MUZZU PASQUALE PAOLO | INSTALLAZIONE IMPIANTI ELETTRICI | VIA TANZANIA, 14 |
| NOSTASIO LUCIANU & FIGLI SNC | TRASPORTO MERCI | VIA UGANDA, 12 0789-563200 |
| PARTESA SARDEGNA SRL | COMMERCIO ALL'INGROSSO DI BEVANDE | VIA COREA, 121 0789-50516 |
| PAVISTONE SRL | LAVORAZIONE DEL GRANITO | VIA COREA, S.N. 0789-597107 |
| PLASTOFER SRL | PRODUZIONE TUBI IN POLIETILENE | VIA SENEGAL, 20 0789-50410 |
| PUDDA GIOVANNINO | MOVIMENTO TERRA, LAVORI IDRICO FOGNARI, LAVORI STRADALI | VIA MAURITIUS, 8 0789-58377 |
| REVI.MAR. DI VELOTTO ROSARIO & C. SNC | REVISIONE ZATTERE AUTOGONFIABILI E RIPARAZIONI NAVALI | VIA TUNISIA, 8 0789-596149 |
| SDS TRASPORTI SRL | TRASPORTI | VIA COREA, S.N. 0789-595004 |
| SERVI.MAR. DI VELOTTO ALBERTO & C. SNC | REVISIONE ZATTERE AUTOGONFIABILI E RIPARAZIONI NAVALI | VIA TUNISIA, 8 0789-596149 |
| TARAS TRASPORTI SRL | AUTOTRASPORTI | VIA UGANDA, 4 0789-51122 |
| THREE STARS SOC. CCOP. ARL | AUTOTRASPORTI | VIA TUNISIA S.N. 0789-593044 |
| TRA.LO.DE. CORRIERE EXECUTIVE | CORRIERE | VIA COREA, 64 0789-593038 |
| TRE EMME SNC DI TORE MARINO & F.LLI | RIPARAZIONE DI ELICHE CON EQUILIBRATURA, COSTRUZIONI DI ASSI PER IMBARCAZIONI, TORNITURA, FRESATURA, RETTIFICHE TESTATE | VIA TUNISIA, 5 0789-58712 |
| TURMO TRAVEL SRL | NOLEGGIO E TRASPORTO CON AUTOBUS | VIA TANZANIA, 25 0789-21487 |
| USAI SALVATORE | OFFICINA MECCANICA E RIPARAZIONE POMPE | VIA MAURITIUS, 9 |

SETTORE 6

| | | |
|-----------------------------------------------------------------|-------------------------------------------------------------------------------------------------------------------------------------|----------------------------------------|
| ADDIS MARIO | INSTALLAZIONE E MANUTENZIONE IMPIANTI TERMICI E CLIMATICI | VIA NIGER, 101 0789-53845 |
| AUTOLAVAGGIO MASIA SNC DEI F.LLI MASIA SALVATORE E ANTONELLA | AUTOLAVAGGIO | VIA COREA, 43 0789-58628 |
| BEERLAND DI SELONE FERDINANDA | PRODUZIONE DI BIRRA | VIA NIGER, 97 |
| CER.ART. SRL | PRODUZIONE E VENDITA DI CERAMICHE AD USO INDUSTRIALE, CIVILE E DECORATIVO | VIA CONGO, 2 0789-595226 |
| DEIAS BACHISIO | OFFICINA TORNITURA, SALDATURA E RETTIFICA | VIA COREA 75 0789-57652 |
| DESAN SNC | TORNITURE E RETTIFICHE | VIA COREA, 55 340-7865657 |
| F.LLI MOLOZZU FRANCO E GIANNI SNC | FALEGNAMERIA | VIA NIGER, 12 0789-57522 |
| FALCHI CAMILLO | MANUTENZIONE E RIPARAZIONE MOTORI MARINI, RIMESSAGGIO IMBARCAZIONI | VIA COREA, S.N. 0789-595049 |
| FALEGNAMERIA ARTIGIANA DI OCCHIONI MARCELLINO | FALEGNAMERIA | VIA NIGER, 111 347-6967098 |
| FERRO E FUOCO DI FENUDE PASQUALE | LAVORAZIONE DEL FERRO | VIA NIGER, 99 0789-51543 |
| FREDEVAR SRL | COSTRUZIONE E MANUTENZIONE MACCHINARI PER L'INDUSTRIA ESTRATTIVA E PER L'EDILIZIA | VIA ARABIA SAUDITA, S.N. 0789-57629 |
| GAMMA LEGNAMI | PRODUZIONE ELEMENTI PREFABBRICATI IN LEGNO, FALEGNAMERIA INDUSTRIALE | VIA COREA, 45/47 |
| GIMAR SRL | PRODUZIONE E INSTALLAZIONE IMPIANTI, MACCHINARI ED ATTREZZATURE INERENTI IL SETTORE ESTRATTIVO - LAVORAZIONE DI GRANITI E SIMILI | VIA ARABIA SAUDITA, S.N. 0789-57098 |
| GRANITI SARDEGNA E MARMI S.R.L. | ESTRAZIONE DA CAVE E LAVORAZIONE MARMI E GRANITI | VIA COREA, 53 0789-57167 |
| HYDRO BUILDING SYSTEMS SPA | LAVORAZIONE ALLUMINIO | VIA NIGER S.N. 0789-593037 |
| IDROMECCANICA SARDA DI PIRINA SALVATORE | OFFICINA MECCANICA | VIA NIGER, 113 0789-54002 |
| LABOR VETRO SNC DI LIZZANO & DEIANA | LAVORAZIONE DEL VETRO | VIA COREA, 63 0789-58621 |
| LAV.IN 2000 DI MADONNA COSIMO | LAVANDERIA INDUSTRIALE | VIA COREA, S.N. 0789-54107 |
| LOI FRANCESCO | OFFICINA MECCANICA | VIA NIGER, 107 0798-53937 |
| M.A. OFFICINE DEIANA SNC DI FRANCESCO GIOVANNI DEIANA & C. | OFFICINA MECCANICA | VIA ARABIA SAUDITA, 20 0789-53349 |
| M.G. ARREDO DI MOSSONI GIUSEPPE & C. SNC | PRODUZIONE E VENDITA TENDAGGI | VIA COREA, 65/67 0789-57457 |
| MANUTENZIONE CENTRO LEGNO DI SORO FRANCO | LAVORAZIONE E TRATTAMENTO DEL LEGNO | VIA NIGER, 87 0789-57224 |
| MARLEGNO SRL | LAVORAZIONE E VENDITA LEGNO | VIA ANGOLA, 16 |
| MELLINO GIOVANNI ANTONIO | TRASPORTO MERCI | 0789-564060 |

| | | |
|---------------------------------------------------------------|-------------------------------------------------------------------------------------------|---------------------------------------|
| NUOVA CARROZZERIA MILANESE DI MARCO CONI & C. SNC | AUTOCARROZZERIA | VIA COREA, 37 0789-51659 |
| OLBIA RESINE SNC DI PIRA SEBASTIANO & C. | TRASFORMAZIONE DI RESINE ESPANSE, LAVORAZIONE TELERIE E CUSCINERIE ANCHE PER IMBARCAZIONI | VIA NIGER, 91 0798-51887 |
| OLBIAUTO DI PIANU FERDINANDO | OFFICINA MECCANICA - CONCESSIONARIA AUTO | VIA COREA, 33 0789-58242 |
| TECNOLEGNO SRL | PRODUZIONE MOBILI E ARREDI PER UFFICI E ABITAZIONI | VIA CONGO, 2 0789-57383 |
| PT GRAF DI TAMPONI PIETRO | INCISIONE SU MATERIALI VARI | VIA COREA, 77 0798-53672 |
| RUTZITTU SALVATORE | PANIFICIO | VIA NIGER, 11 0789-53695 |
| SISTEMI PREFABBRICATI SNC DI DEIANA R. & C. | FABBRICAZIONE PRODOTTI IN CALCESTRUZZO PER L'EDILIZIA | VIA COREA, 27 0789-53592 |
| STILTENDE DI LADU SEBASTIANO & VINCENTELLI ANTON PAOLO SNC | CONFEZIONE, INSTALLAZIONE E VENDITA TENDAGGI | VIA COREA, 83/85 0789-53865 |
| T & C SASSARI SRL | COMMERCIO ALL'INGROSSO DI BIBITE | VIA ARABIA SAUDITA, 22 0798-595016 |
| T.M.T. SNC DI DEIANA ANTONIO E FIGLI | MOVIMENTO TERRA, COSTRUZIONE STRADE E ACQUEDOTTI | VIA ARABIA SAUDITA, 1 0789-58707 |
| TEX.A.CO. DI COLMEGNA ENRICO ANTONIO & C. SAS | PRODUZIONE E VENDITA TAPPEZZERIA E TESSUTI DI ARREDAMENTO | VIA NIGER, 81 0789-595080 |
| TRAPUNTIFICIO E ARREDAMENTI PAOLA SNC DI SANNA PAOLA & C. | PRODUZIONE E VENDITA TENDAGGI E TESSUTI DI ARREDAMENTO | VIA NIGER, 14 0789-57295 |

SETTORE 7

| | | |
|---------------------------------------------------------------|---------------------------------------------------------------------------------------------------|--------------------------------------------|
| A.S. ARREDAMENTI DI SANNA ANTONIO | FALEGNAMERIA | VIA ANGOLA, 11 0789-596179 |
| ARDEA SRL | PRODUZIONE E TRASMISSIONE PROGRAMMI TELEVISIVI | VIA COREA, 7/9 0789-57320 |
| AUTOCARROZZERIA SNC DI BARRA PAOLO E BASSU OTTAVIO | AUTOCARROZZERIA | VIA ANGOLA, 11 0789-596141 |
| AUTOMAX SPA DI PUTZU & C. | CONCESSIONARIA AUTO | VIA FILIPPINE S.N. |
| AUTO NAUTICA FRESI DI FRESI NICOLINO | OFFICINA NAUTICA | VIA ISRAELE, 25 0789-57498 |
| BALESTRAUTO SNC DI GIUA ANTONIO & C. | RIPARAZIONE AUTOVEICOLI, NATANTI E MACCHINE OPERATRICI E PER L'AGRICOLTURA, CARPENTERIA METALLICA | VIA EGITTO, 8 0789-595002 |
| BARTOLINI SPA | CORRIERE ESPRESSO NAZIONALE ED INTERNAZIONALE | VIA ISRAELE, 16 0789-54181 |
| BECCU ANTONIO | MOVIMENTO TERRA, OPERE DI MURATURA E CEMENTO ARMATO, COSTRUZIONE ACQUEDOTTI E FOGNATURE | VIA EGITTO, 10 0789-593052 |
| CALCESTRUZZI SPA | PRODUZIONE DI CALCESTRUZZO | VIA ISRAELE, 3/5 0789-50630 |
| CAMPUS SNC DI MICHELE E MARIO & C. | INSTALLAZIONE IMPIANTI ELETTRICI, IDRICI E DI CLIMATIZZAZIONE | VIA ANGOLA, 11 0789-53391 |
| CANTINA MANCINI - VINI DI GALLURA SRL | PRODUZIONE E VENDITA DI VINI | VIA MINCIO PROL. VIA ANGOLA 0789-595075 |
| CAR TIME SNC | AUTOCARROZZERIA | VIA ANGOLA, 11 0798-595055 |
| CAV. IDINI ANGELO & C. SNC | PRODUZIONE E VENDITA MATERIALE ANTINCENDIO | VIA ISRAELE, 41/43 0789-58713 |
| CENTRO RICAMBI DI COLOSIMO FRANCA | COMMERCIO MACCHINE OPERATRICI E RICAMBI | VIA ISRAELE, 33 0789-57231 |
| CHESSA ORTOFRUTTA SRL | INGROSSO PRODOTTI ORTOFRUTTICOLI | VIA ANGOLA, 47 0798-596161 |
| DECANDIA SALVATORE | LAVORAZIONE ARTISTICA DEL FERRO BATTURO | VIA ISRAELE, 45 0789-57353 |
| DISEA SRL | PRODUZIONE E VENDITA TESSUTI E ARREDAMENTI PER LA CASA | VIA MINCIO S.N. |
| DOMAR DI BOARIN CARLO | AFFILATURA UTENSILI | VIA ISRAELE, 49 0789-595014 |
| EMMECIEMME MANUFATTI IN CEMENTO SRL | PRODUZIONE E VENDITA MANUFATTI IN CEMENTO, PAVIMENTAZIONE INDUSTRIALE E STRADALE | VIA ALGERIA, 10 0789-54172 |
| ESSEPI' MECCANICA SNC DI SPANO VITO MAURIZIO & PINNA MARCO | RIPARAZIONE MACCHINE INDUSTRIALI | VIA GIAPPONE, 8 0789-598550 |
| EUROGEL SRL | PRODUZIONE E CONFEZIONATURA GELATI, COMMERCIO PRODOTTI SURGELATI, GELATI E ALIMENTARI | VIA ANGOLA, 11 0789-58239 |
| EUROSPIN SPESA INTELLIGENTE SRL | CENTRO DI SMISTAMENTO PRODOTTI ALIMENTARI - SUPERMERCATO | VIA ANGOLA, S.N. 0789-593076 |
| EUROTRADING SRL | RIVENDITA AUTORICAMBI DI QUALSIASI GENERE E TIPO | VIA MINCIO, 46/48 0789-51665 |
| FALEGNAMERIA ARTIGIANA DI SERRERI PAOLO & C. SNC | FALEGNAMERIA | VIA ANGOLA, 11 0789-58787 |
| FALEGNAMERIA ARTIGIANALE DI MILESI GIOVANNI BATTISTA | FALEGNAMERIA | VIA ISRAELE, S.N. 0789-50065 |
| FALEGNAMERIA ARTIGIANALE DI PILLONI CARLO | FALEGNAMERIA | VIA ISRAELE, S.N. 0789-593080 |
| FANTINI DISTRIBUZIONE SRL | DISTRIBUZIONE PRODOTTI EDITORIALI | VIA ALGERIA, 2 0789-54187 |
| FERSARDA SERVICE DI SINI MARIO | COMMERCIO DI FERRAMENTA E UTENSILERIA IN GENERE | VIA ISRAELE, 51 0789-57465 |
| FINTOYS SAS DI PIRAS GIOVANNI MARIA & C. | COMMERCIO ALL'INGROSSO E AL DETTAGLIO DI CARTOLIBRERIA E GIOCATTOLI | VIA EGITO, 16 0789-597090 |
| FORMAGGI GALLURESI SNC DI DEMURO ANTONIO & C. | COMMERCIO ALL'INGROSSO DI SALUMI E PRODOTTI LATTIERO-CASEARI | VIA ANGOLA, 11 0789-595035 |
| FRATELLI FRISANCO CARLO E GIOVANNI PAOLO SNC | PRODUZIONE INFISSI E ARREDAMENTI IN LEGNO, ANCHE PER IMBARCAZIONI | VIA ANGOLA, 11 0789-57129 |



Una vita a tutto gas.

Fare il pieno alla macchina per andare domani tutti insieme in gita al mare, cuocere il pollo per i bambini, scaldare il bagno e riempire la vasca per Paolo che torna dalla palestra. Gesti quotidiani che vivono nel calore familiare, accomunati da un'unica fonte di energia: il GPL.

Fiamma 2000 gestisce la distribuzione del GPL in tutta la Sardegna da più di trent'anni, con una varietà di servizi che va dall'ormai consueta bombola azzurra fino alla progettazione e alla realizzazione di grandi reti e distributori stradali.

Fiamma 2000. Il calore dell'energia.

**Distribuzione gas in reti canalizzate.
Distribuzione gas in bombole e piccoli serbatoi.
Distributori stradali.**



DIREZIONE GENERALE ARDEA (RM) • Via Pontina Vecchia Km 35,600 • Tel. 06.919699211 • Fax 06.9145294

DIREZIONE REGIONALE SARDEGNA CAGLIARI • Via Savona, 5 • Tel. 070.66103 • Fax 070.663917 • **Numero Verde 800.611233**

CENTRI OPERATIVI E STABILIMENTI SARDEGNA

SERRAMANNA (CA) • Loc. Masainas • Tel. 070.9130493/4/5 • Fax 070.9130491

PORTO TORRES (SS) • Loc. Monte Rasu • Tel. 070.501688 • Fax 070.512363

DISTRIBUTORI STRADALI

OLBIA • SS.125 Km 313,129

ARZACHENA Loc. Mulgionu circonv. Olbia-Palau

GIRASOLE • SS.125 Km 142,712

DOMUSNOVAS • SS.130 Km 44,730

IGLESIAS • SS.130 Km 47,080

MOGORO • SS. 131 Km 62,673



| | | |
|---------------------------------------------------------|-----------------------------------------------------------------------------------------------|------------------------------------------|
| FRATELLI UCCULA SRL | COMMERCIO ALL'INGROSSO E AL DETTAGLIO DI BIBITE E PRODOTTI ALIMENTARI | VIA ANGOLA, 15 0789-50201 |
| G.MOTO COLUMBANO DI COLUMBANO GIOVANNI | OFFICINA MECCANICA | VIA ANGOLA, 11 0789-51492 |
| GIAGHEDDU PAOLA | COMMERCIO ALL'INGROSSO BIBITE E LIQUORI E PRODOTTI ALIMENTARI | VIA EGITTO, 18 0789-58560 |
| GISCA ECOLOGICA SAS DI GIULIANI GERLANDO PANFILO & C. | RACCOLTA, TRASPORTO E STOCCAGGIO RIFIUTI SPECIALI | VIA ANGOLA, 25 0789-53595 |
| GLOBAL TRASPORTI SRL | TRASPORTI (DEPOSITO) | VIA ISRAELE, S.N. |
| GRANIMARK SRL | LAVORAZIONE E VENDITA DEL GRANITO, IN PARTICOLARE PRODUZIONE E TAGLIO BLOCCO IN FILAGNE | VIA ALGERIA, S.N. 0789-51636 |
| GRIMALDI PAOLO JUNIOR SRL | COMMERCIO AL DETTAGLIO DI ATTREZZATURE ALBERGHIERE, ARREDAMENTI | VIA ISRAELE S.N. 0789-57247 |
| HAUSBRANDT TRIESTE 1892 SPA | NEGOZI, MOBILI DA GIARDINO | VIA EGITTO, 10 0789-596183 |
| IDEA GRANITO SNC DI VARRUCCIU GIUSEPPE E C. | DEPOSITO PRODOTTI ALIMENTARI | VIA ANGOLA, 39/41 0789-596126 |
| INTER.COMM. - INTERNAZIONALE COMMERCIALE SRL | LAVORAZIONE MARMI E GRANITI | VIA ISRAELE, S.N. 0789-602094 |
| INTERNATIONAL SRL | COMMERCIO ALL'INGROSSO DI PITTURE PER EDILIZIA, NAUTICA, FALEGNAMERIA, CARROZZERIA | VIA COREA, 7/9 0789-57320 |
| LA GENOVESE GOMME SPA - L.G.G. SPA | PRODUZIONE E TRASFORMAZIONE PROGRAMMI TELEVISIVI | VIA COREA, S.N. 0789-564003 |
| LIVING GRANITE ITALIA SRL | PRODUZIONE E VENDITA PNEUMATICI | VIA EGITTO, 1 0789-56701 |
| LOGISTICA NIEDDU SRL | SEGAGIONE E LAVORAZIONE GRANITI | VIA FILIPPINE, 12 0789-371000 |
| MALUDROTTU GIACOMINO | TRASPORTI (DEPOSITO) | VIA ANGOLA, 11 0789-51481 |
| MARCO MAZZIOTTA | LAVORAZIONE DEL FERRO, OFFICINA MECCANICA PER LA RIPARAZIONE DI BALESTRE E FRENI DI AUTOCARRI | VIA ANGOLA, 11 |
| MOICA M.MADDALENA | LAVORAZIONE OGGETTI IN FERRO E METALLI IN GENERE | VIA EGITTO, 16 0789-593048 |
| NIEDDU MARIO SALVATORE | SOCCORSO STRADALE - RIMESSAGGIO - AUTONOLEGGIO | VIA EGITTO, S.N. |
| NOLO NAUTICA DI MOICA IVAN | FALEGNAMERIA | VIA ANGOLA, 9 338-7759464 |
| NORDEST SARDEGNA DISTRIBUZIONE SRL | NOLEGGIO E RIMESSAGGIO IMBARCAZIONI | VIA COREA, S.N. 0789-562094 |
| NUOVA AUTO DI DEROSAS MARIO | DEPOSITO PRODOTTI ALIMENTARI | VIA ANGOLA, 11 0789-58760 |
| NUOVA ILNOX SNC DI SALVATORE FUMU E C. | AUTORIPARAZIONI | VIA ISRAELE, 55/57 0789-57122 |
| NUVOLA BIANCA SNC DI VARCHETTA ANTONIA & C. | LAVORAZIONE INOX, PRODUZIONE MACCHINARI E CANALIZZAZIONE PER IMPIANTI DI CONDIZIONAMENTO | VIA ANGOLA, 11 0789-565003 |
| OLBICAR SPA | LAVANDERIA INDUSTRIALE | STRADA PROV.LE OLBIA-PALAU 0789-58192 |
| OLBIMAR SRL | EROGAZIONE DI CARBURANTI | VIA ANGOLA, 35 0789-595017 |
| PICCINNU & C. SNC | CANTIERE DI RIMESSAGGIO NAUTICO | VIA EGITTO, 7 0789-595009 |
| PIZZIMENTI SEBASTIANO | CANTIERE NAUTICO | VIA ISRAELE, 33 0789-57231 |
| RAMOSER LEGNAMI SARDEGNA SRL | RIPARAZIONE MACCHINE INDUSTRIALI | VIA ISRAELE, 8 0789-57222 |
| RESINCAR DI DEROSAS GIOSUE' | COSTRUZIONE PREFABBRICATI CIVILI E INDUSTRIALI IN LEGNO | VIA ISRAELE, 21 0789-57787 |
| ROSSO GIUSEPPE | COIBENTAZIONE AUTOMEZZI E FURGONI | VIA FILIPPINE, 12 0798-57395 |
| SAN CARLO GRUPPO ALIMENTARE SPA | AUTOCARROZZERIA | VIA EGITTO, 14 0789-51192 |
| SERIDEA 78 DI ODDO VINCENZO | DEPOSITO ALIMENTARI | VIA ANGOLA, 7 0789-53694 |
| S.I.M.I.T. IMPIANTI SRL | FLESSOGRAFIA, SERIGRAFIA, TAMPOGRAFIA | VIA EGITTO, S.N. |
| SUMMER TIME SNC DI ZUCCARELLO PIETRO & FIGONI SALVATORE | INSTALLAZIONE E MANUTENZIONE IMPIANTI DI OGNI GENERE | VIA ANGOLA, S.N. 0789-67423 |
| SUN LINES ELITE SERVICES SRL | SOMMINISTRAZIONE ALIMENTI E BEVANDE | VIA ANGOLA, 47 0789-208082 |
| TECNOVETRO DI ALTANA MARIA ASSUNTA | DEPOSITO AUTOBUS | VIA ANGOLA, 11 0789-51588 |
| TESAR SRL - TELEREGIONE SARDA | VETRERIA | VIA COREA, 7/9 0789-57320 |
| TIRSO CAR SRL SERVIZIO IVECO | ATTIVITA' RADIO TELEVISIVE | VIA ANGOLA, 31 0789-57671 |
| B. N. BOX SRL | OFFICINA MECCANICA | VIA ALGERIA, 2/A 0789-593027 |
| ZEDDE GIOVANNI | COMMERCIO ALL'INGROSSO DIMATERIALI E MACCHINARI EDILI | VIA EGITTO, 1 0789-596185 |
| | TESSITURA E FABBRICAZIONE TAPPETI | |



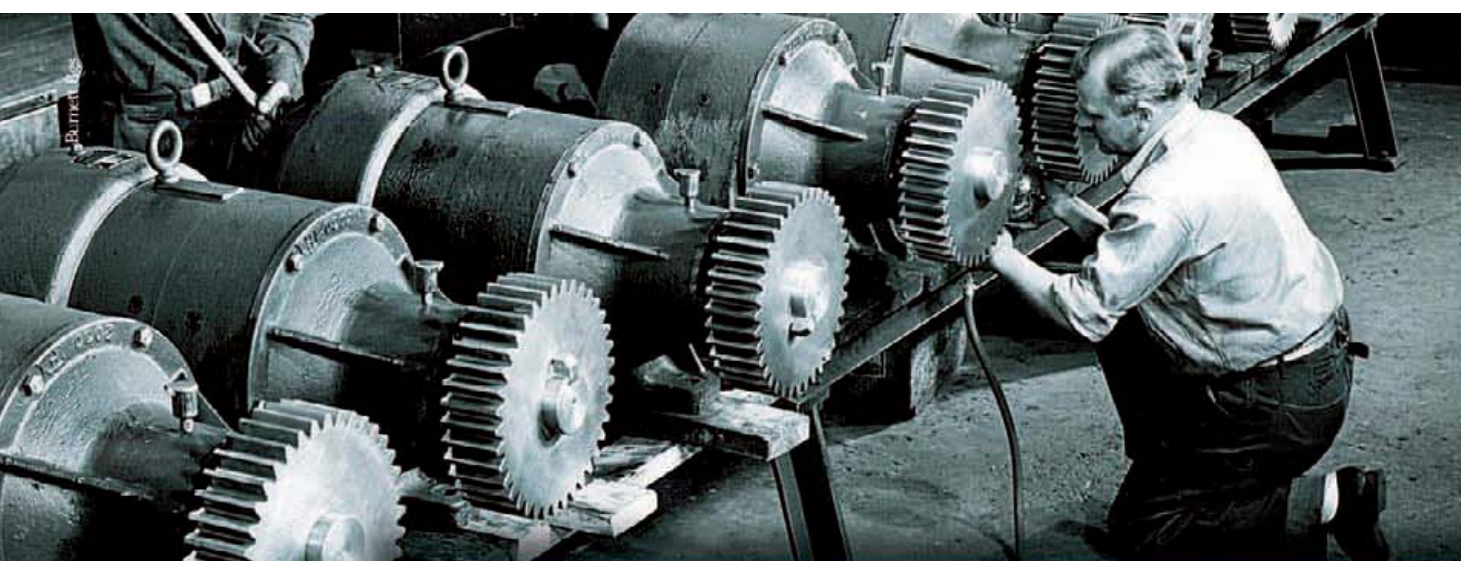

Messaggio Pubblicitario. I finanziamenti sono concessi per la promozione della Filiale, dove trovi i Fogli informativi.



DALLA TRADIZIONE ALL'INNOVAZIONE.



FAI IL SALTO DI QUALITÀ. CON INNOVATION-BUY, ACQUISIRE LA
TECNOLOGIA CHE PUÒ TRASFORMARE LA TUA IMPRESA È SEMPLICE.

Il Gruppo Sanpaolo IMI mette al completo servizio delle aziende di ogni dimensione un
network di 1.700 gestori specializzati in oltre 250 punti operativi in tutta Italia, e la presenza
diretta in più di 30 paesi all'estero. Per seguire il tuo business in Europa e nel mondo.

www.sanpaoloimprese.com

**SANPAOLO
IMPRESE**

FARNOS

PRODOTTI PETROLIFERI
Azienda certificata UNI EN ISO9001:2000

concessionario
AgipFuel



G R O U P



Gasolio da riscaldamento
Gasolio per autotrazione
Gasolio agricolo
Oli combustibili BTZ
Lubrificanti

Per i vostri ordini 070 240 078 - 240 014 - 240 320 Fax 070 212 85 08
Ufficio e deposito: Cagliari, V.le Monastir km 5,400 • 09122 Cagliari
farnos_@hotmail.com • www.farnos.it



FARCI cav. PAOLO
Costruzioni Tecnologiche

